282.7731
Sa232s

1882--1907

Silbernes Jubiläum

St. Alphonsus Gemeinde

Chicago

1882 1907

...Souvenir-Programm...

—für das—

Silberne Jubiläum der St. Alphonsus-Gemeinde

Chicago, Illinois.

Sonntag, den 13. Oktober. Eröffnung des Jubiläums um 10 Uhr durch feierliches Pontifikal-Amt in Gegenwart des hochw'sten Herrn Erzbischofs Quigley, der noch lebenden früheren Rektoren der Gemeinde, und vieler Priester von auswärtigen Gemeinden. Kleine Knaben und Mädchen, mehrere hundert an der Zahl, geschmückt und sinnbildlich darstellend die silberne Feier, geleiten die hochw. Geistlichkeit in Prozession zur Kirche. Mozarts's zwölfte Messe mit Stimm- und Orchester-Klängen wird ertönen. — Nachmittags um 2 Uhr findet die brillante Parade statt und nach derselben Erholung und Erfrischung im Schulhofe. — Abends, Sacred Jubilee Concert with vocal and instrumental numbers, Orchester und Männerchor etc. — Zum Schluß wird herrliches Feuerwerk Augen und Phantasie Aller ergötzen.

Fest-Programm für das Kirchen-Conzert

Am 13. Oktober. *Anfang ½8 Uhr.*

1. Tannhaeuser March. Orchestra and Organ . . . . . Wagner
2. Tota Pulchra Es. . . . . Loreto Facovacci
   St Alphonsus Choir and String Orchestra.
3. Overture Stradella. Orchestra and Organ . . . . . Flotow
4. 150. Psalm . . . . . Breitenbach
   St. Michaels Maennerchor and Orchestra.
5. Tu Es Petrus. . . (St Alphonsus Choir, Organ and Orchestra.) . . . Lavallee
   Sopran Solo: Miss Regina Edelmann. Bass Solo: Mr. Mich. Walsdorf.
6. Laudate Dominum . . . . . Ett
   St. Michaels Maennerchor.
7. Veni Creator . . . . . La Hasche
   Trio, Choir and String Orchestra.
8. Windthorst Maennerchor. . . . . Selected
9. Magnificat. (Emmerig's Grand) . . . . . Novello.
   St. Alphonsus Choir.
10. Orchestra . . . . . Selected
11. Wie der Mond in stiller Nacht. . . . St. Michaels Maennerchor. . . . Arsenius
    Tenor Solo: Mr. John Bornhofen.
12. Halleluja Chorus . . . (Choir, Organ and Orchestra.) . . . . . Haendel
    Schluss: „Grosser Gott", von Allen gesungen, mit Orgel und Orchester-Begleitung.

August Mueller, Organist. — Hugo Edelmann, Director.

Montag, den 14. Oktober. Levitirtes Hochamt für die verstorbenen Priester und Angehörigen der Gemeinde. — Der Nachmittag gehört den Schulkindern. — Gemeinde- oder Eröffnungs-Abend des Jubiläums-Bazar.

Dienstag, den 15. Oktober. Nachmittags 2 Uhr: Kaffee-Kränzchen der Frauen der hl. Familie. — Förster-Abend der Männer.

Mittwoch, den 16. Oktober. Der Nachmittag ist für die Schulkinder. — Vereins-Abend aller Unterstützungs-, Jünglings-, Gesellen-, Gesang- und aller anderen Vereine.

Donnerstag, den 17. Oktober. Nachmittags 2 Uhr: Kaffee-Kränzchen des St. Lauretta-Hofes und der L. C. B. A, — Frauen-Förster-Abend.

Freitag, den 18. Oktober. Nachmittags 2 Uhr: „Card Party" des St. Jeanette-Hofes. — Hl. Familie-Abend der Männer und Frauen.

Montag, den 21. Oktober. Der Nachmittag ist für die Schulkinder. — Jungfrauen-Abend für alle Jungfrauen der Gemeinde.

Dienstag, den 22. Oktober. Nachmittags 2 Uhr: Kaffee-Kränzchen des St. Alphonsus-Hofes No. 5. — Abend der alten Ansiedler.

Mittwoch, den 23. Oktober. Nachmittag der Schulkinder. — Jünglings-Abend für alle Jünglinge der Gemeinde.

Donnerstag, den 24. Oktober. Nachmittag der Schulinder. — Schluß-Abend.

CHICAGO
Druck von Leo Karowski

We carry a complete line of Catholic Devotional Articles

BEAUTIFUL OLEOGRAGHS
25c each.

Prayer Books, Scapulars, Candle-Sticks, Rosaries, Medals, Crucifixes, Sanctuary Lamps, Holy Water Fonts, Cards, Small Lamps, Pictures, Gold and Silver Crosses, Etc.

MAIL ORDERS GIVEN PROMPT ATTENTION

The New World Church Goods Store

543 WABASH AVENUE., near 12th St.

Telephone Harrison 3989 NEW WORLD BUILDING

EVEN BROS.

SPECIALISTS

LATEST FASHION

EYE GLASSES

Dr. Even

LAKE VIEW OPTICIAN

Nervousness,
Headache cured by
Perfect Fitting Glasses.

Theo. Even

...JEWELER...

Watches, Diamonds, Art Pottery and Hand-Painted China, Silver Ware, Rosaries.

Phone Lake View 2092 **1686 N. Clark St., Cor. Belmont**

Erzbischof James Ed. Quigley, D. D.

St. Josephs technische Schule, Techny, Ill.

Eltern, die ihren Söhnen eine gute, christliche Erziehung und Ausbildung in einem Handwerke oder Gewerbe geben wollen, mögen sich wenden an den Obern der Anstalt.

Gute, sittenreine Lektüre

in der Familie unterstützt die Eltern in dem verantwortlichen Amte der Erziehung.

Amerikanisches Missionsblatt.

Monatlich ein Heft von 48 Seiten. Reich illustrirt: Preis jährlich $1.00.

Von mehreren Erzbischöfen und Bischöfen warm empfohlen.

Diese durch Reichhaltigkeit und Gediegenheit des Inhaltes sich auszeichnende Monatsschrift für die christliche Familie sollte in keinen katholischen Hause fehlen.

Inhalt: unterhaltend, belehrend, erbauend. Vom Guten nur das Beste. Spannende Erzählungen, ernsten und heitern Inhaltes. Humoristisches und Preisräthsel. Belehrende und beschreibende Artikel. Kurze, praktische Aufsätze über religiöse Gegenstände. Nachrichten aus den Missionen. Ein buntes Allerlei, usw.

Der ganze Erlös wird für die Heranbildung armer Knaben in der St. Josephs technischen Schule zu Techny, Ill., verwandt.

The Christian Family

Recommended by his Eminence Cardinal Gibbons & numerous Archbishops & Bishops.

Issued every month: Tastefully illustrated: Subscription one dollar a year.

The foremost writers of the country contribute to its pages.

Contents. Elevating, instructive, diverting; Short stories, interesting serials: Articles of great interest on various subjects: Comments on current events: Special departments for young and old, etc.

This magazine should be found in every Catholic home.

Sample copies mailed free.

The Proceeds are for St. Joseph's Technical School, Techny, Ill.

St. Michaels Kalender für 1908

zeichnet sich aus durch mannichfaltigen interessanten Lesestoff und reichen Bilderschmuck. Preis 25c portofrei. Derselbe ebenfalls in englischer Sprache.

Bestellungen für die Monatsschriften und Kalender adressire man:

Society of the Divine Word,
Techny, Ill.

Rev. P. Raus, C. SS. R.
General-Obere des Redemptoristen-Ordens.

B. NIGGEMEYER
B. J. NIGGEMEYER

CHAS. A. NIGGEMEYER
PETER J. BRAUSCH

B. NIGGEMEYER CO.

The New Store on the Corner

LINCOLN, SOUTHPORT and WELLINGTON

Mens and Boys Clothiers & Furnishers

The very latest in Mens and Young Mens Wear.

O'Coats, Suits, cut after the latest fashions and newest patterns also conservative styles, always a complete line of black and blue serge worsted and Thibet effects.

Exceptionally large stock of **Boys School Suits O'Coats,** reefers for the little ones.

Mens and Boys Shoes. Our Tenderfoot Shoe for Men at $2.50 is a winner, both stylish and comfortable, every pair guaranteed. Youths and Boys Shoes $1.00 and up.

Extreme and conservative Cuts in mens pants for work and dress. Boys knee pants and Knickerbockers.

Hats and Caps, the latest fall blocks both, the Knox and Dunlap, Caps all styles.

Furnishing Goods. Nifty fall patterns in Shirts, all grades of Winter Underwear Blouses for boys in all desirable patterns. Collars, Hosiery, Handkerchiefs, Etc.

SPECIAL MADE LINE OF SUITS AND OVERCOATS TO FIT SHORT AND STOUT, SLIM AND EXTRA LARGE SIZE MEN.

REMEMBER:

ALL NEW GOODS.
NO OLD STOCK.

Rev. P. Thomas Brown, C. SS. R.
Provinzial der westlichen Provinz.

John A. McGarry H. Fowler

John A. McGarry & Co.

CONTRACTORS

609 Security Building

TELEPHONE MAIN 4914

Rev. P. Essing, C. SS. R.

Der St. Alphonsus-Gemeinde die herzlichste Gratulation zur 25jährigen Jubiläums-Feier.

Möge dieselbe noch viele Jahrhunderte blühen, gedeihen und weiterwirken zur Ehre Gottes als treue Arbeiterin im Weinberge des Herrn.

Für mich soll es immerhin eine angenehme und ehrende Erinnerung bleiben, einen großen Theil der Arbeiten an der herrlichen St. Alphonsus-Kirche ausgeführt zu haben.

Wm. Rauen

Real Estate, Loans and Insurance

418 E. North Avenue

Irgendwelche in dieses Geschäft einschlagende Arbeit wird verantwortlich ausgeführt.

Zuverlässiger Rath und Auskunft wird unentgeltlich ertheilt.

Es ist zum Vortheil eines Jeden, mich zu sehen, bevor man sonst seine Geschäfte abschließt.

Um geneigten Zuspruch bittend,

Achtungsvoll,

Wm. Rauen.

Rev. P. Hahn, C. SS. R.

Peter Reinberg

Wholesale Florist

51 Wabash Avenue

Rev. P. Leimgruber, C. SS. R.

SEELIG'S
Improved Telescope Wye Level.

(Invented by R. SEELIG)

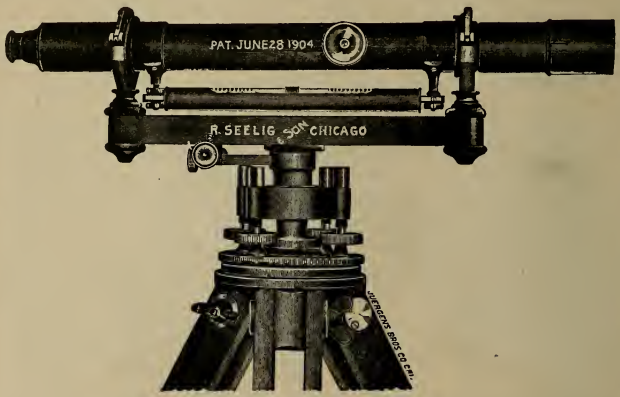

A reliable, up-to-date, thoroughly practical instrument of high value which is being used by all the largest corporations. The only one of its kind on the market. Focus can be changed without effecting balance. A time, patience and labor saver. This instrument fills a long felt want and meets the demands of the most exacting.

We also manufacture a complete line of HIGH GRADE Engineering and Surveying Instruments.

R. Seelig & Son

170 EAST MADISON STREET

CHICAGO

Rev. P. Schagemann, C. SS. R.

M. PAULUS

E. M. PAULUS

Paulus' Millinery

824 LINCOLN AVENUE

WE SOLICIT
YOUR PATRONAGE

Rev. P. Weber, C. SS. R.

CONGRATULATIONS

ON YOUR

TWENTY-FIFTH JUBILEE!

The Stern Clothing Store has not yet attained the dignity of twenty-five years of age, but with a continuation of your liberal patronage it expects to add to its greatness until it will deserve and merit a twenty-fifth Jubilee of its own.

Meanwhile, we appreciate your feelings of jubilation; we appreciate the triumph with which you, as a church, have come through the past quarter of a century. Hence, we repeat, congratulations and many of them!

THE STERN CLOTHING CO.

North Avenue & Larrabee Street.

Rev. P. Löwekamp, C. SS. R.

ESTABLISHED 1874

Telephone Lincoln 199 Abends offen bis 8:30

Nicholas J. Schmitz

Land- und Geld-Geschäft

267-269 Ost North Avenue.

N. O. Ecke Larrabee Str., Folz's Gebäude. Chicago, Ills.

Verkauf von Baustellen. Geldanleihen auf Grundeigenthum.
Oeffentliches Notariat.

Ausfertigung von Kaufbriefen (Deeds), Hypotheken, Testamenten, Vollmachten, etc. Besitztitel (Abstracts) untersucht.

Feuer-Versicherung

in allen besten Compagnien.

Rev. P. Beil, C. SS. R.

AUGAUER BITTERS

(ORIGINALLY KNOWN AS DR. RUSSELL'S PEPSIN CALISAYA BITTERS.)

PURE AND PALATABLE!

GUARANTEED UNDER THE FOOD AND DRUGS ACT.

FOR DISORDERS OF THE STOMACH,

SLEEPLESSNESS, LOSS OF APPETITE, ETC.

THE BEST. ASK FOR IT.

MANUFACTURED BY

AUGAUER BITTERS CO.

FORMERLY THE DR. RUSSELL MEDICINE CO.

ESTABLISHED 1890.

198-200 KINZIE STREET

CHICAGO

Rev. P. Franzen, C. SS. R.

MANUFACTURERS OF...

Souvenir Badges, Buttons, Pennants.

Badges for all Societies.
Badges for Receptions, Etc.
Buttons of all kinds.

American Badge Co.

119-127 E. Madison Street
N. E. Cor. Clark Street

Tel. Central 4947 CHICAGO, ILL.

DO YOU KNOW

Christ. Bannhard

The Photographer

IF NOT – GO TO

878 LINCOLN AVENUE
NEAR SOUTHPORT AVE.

FOR FINE

Photographs

Pictures Frames Made to Order

Louis Heinemann

Established 1888

STRUCTURAL AND ARCHITECTURAL

Iron Works

Fire Escapes, Fences, Doors, Shutters, Stairs, Railings, Gratings, Platforms, Truss Work and Store Fronts

819-21-23 MELROSE STREET

Tel. Lake View 969 CHICAGO

Rev. P. Thomas, C. SS. R.

C. H. JULIUS, JR. JNO. M. FICHTER

Julius & Fichter

851 Lincoln Avenue

Grundeigenthum zu verkaufen.

Geld zu verleihen zu den niedrigsten Raten.

Häuser nach Wunsch gebaut, auf leichte Abzahlungen.

Sicherheits-Gewölbe
zu $3.00 das Jahr und aufwärts.

Feuer-Versicherung in zuverlässigen Gesellschaften.

Wer Grundeigenthum kaufen oder verkaufen will, sollte bei uns vorsprechen.

Lotten zu verkaufen,
in der Nähe der Northwestern Hochbahn.

TELEPHONE
GRACELAND 2043

NICOLA & ROTH

831-33 Lincoln Ave.

Empfehlen ihre ausgezeichneten

..Rauchwaaren..

Würste, selbst geräucherte Californische
und Westphälische

Schinken und Speckseiten.

Alle frischen Fleischsorten.

Nur Prima-Qualität.

The Convenient uses of

Electricity in the Home

are manifold

Par-excellence as an illuminant.

A great comfort for small heating, cooking and power purposes.

No matches, no odor, no impurities, no trouble—always ready.

Never so cheap as now.

You can have our representative call without incurring any obligation whatever.

Commonwealth Electric Company

General Offices

'Phone Main 1280 139 Adams Street

Rev. P. Ahlert, C. SS. R.

Rev. P. Brander, C. SS. R.

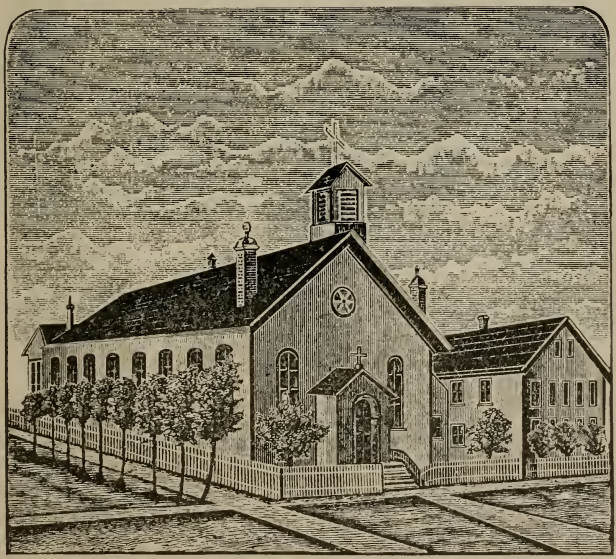

Unsere erste Kirche.

Telephone Lake View 4278 Residence, 853 Oakdale Avenue

John Krieter

(Mitglied des Katholischen Gesellen-Vereins und der Katholischen Garde von Amerika, Zeig Nr. 4.)

Deutsches Grundeigenthums-Geschäft

...Feuer-Versicherung...

Bauplätze, Häuser, Geflügel- und Frucht-Farmen zu verkaufen und zu vertauschen.

Die prompteste und schnellste Bedienung ist immer meine erste Aufgabe gegenüber meiner werthen Kundschaft.

853 Oakdale Avenue

Ecke Perry Straße Nahe Lincoln Avenue

Office offen von 8 Uhr morgens bis 9 Uhr abends

Andrew Krieter

PLAIN AND
ORNAMENTAL

...Plastering Contractor...

Estimates Furnished on Short Notice

1678-80 NORTH HOYNE AVENUE

NEAR BELMONT AVENUE

JOBBING PROMPTLY ATTENDED TO

Telephone Lincoln 410 and 411

Adam Schillo Lumber Co.

DEALERS IN

LUMBER

LATH, SHINGLES, PICKETS AND POSTS

Cor. Weed Street and Hawthorne Avenue

One Block South of North and Sheffield Avenues

CHICAGO

W. W. Rathborne, Pres.
B. F. Masters, Vice Pres.

H. L. Adams, Treas.
Geo. J. L. Mohring, Sec'y & Mgr.

Telephone Lake View 1088
" " 1089

The Kemler Lumber Co.

627 E. Wellington Street

C. & N. W. RY. AND
PAULINA STREET

Chicago

GEO. KOLB

Attorney at Law

1608-1612 Tribune Building

Telephone Central 5758

Chicago

John C. Gundermann

PLUMBING, GAS FITTING AND SEWER BUILDING

317 CLYBOURN AVENUE

TELEPHONE LINCOLN 1925

NEAR NORTH AVENUE

Adolph Ebel. Augustin Troistorff.
Charles Rosenbauer. Christian Rudolph. Jacob Lariher.
Joseph Niermann. Peter Hellers.

EVERYTHING GOOD TO EAT AND

ONLY THE BEST

Groceries, Fresh Fruits & Vegetables

are to be had at

A. J. Schulte's

935 Diversey Boulevard

Chicago

Jacob Ott. Peter Bregenzer. Mathias Meyer

August Pregenzer.

Peter Maas. Thomas Stadler. Nicholas Miller.

Our Fall and Winter Stocks Now Complete.

An unusual Large Display of Newest Dress Goods and Trimmings, Ladies & Misses Cloaks, Suits and Furs, Childrens and Infants Wear in endless variety, Boys Clothing, Blankets, Comforters and Feathers, Lace Curtains, Portiers and Drapery Goods.

Don't Fail to Visit Our

Millinery Department

Main Floor Balcony

2nd Floor

Furniture and Household Goods,
Crockery and Tinware,
Groceries and Meats, at lowest prices.

Moeller, Stange & Co.

Department Store

LINCOLN AVENUE, NEAR SOUTHPORT AVE.

TELEPHONE LAKE VIEW 593

PETER BARTZEN, JR. FRANK S. SCHMIDT

Bartzen & Schmidt

REAL ESTATE
LOANS, RENTING AND INSURANCE

Modern Cattages and Two-Flat Buildings Sold on Easy Monthly Payments in

WEST RAVENSWOOD

Near the Terminal Station of the Northwestern Elevated Railroad.

Money Loaned on Real Estate from $500.00 to $25,000.00

at 5 per cent and 6 per cent interest

Property bought, sold and exchanged.

Abstracts examined and Legal Papers drawn.

INSURANCE *written in all its branches of the best of companies. FIRE INSURANCE, PLATE GLASS, BOILER, EMPLOYERS' LIABILITY, BURGLARY, ACCIDENT AND ELEVATOR INSURANCE.*

Bonds placed for Contractors. TEL. EDGEWATER 871

2222 Lincoln Avenue

S. E. Cor. Lawrence Avenue

Wisconsin Lime & Cement Co.

handle the United State Gypsum Co's
Hard Plasters and Stucco and the
Northwestern Expouded
Metal Co's Lath.

THEY ARE THE BEST IN THE MARKET
THAT TELLS THE TALE

General Office and Exhibit Rooms
607-8-9 Chamber of Commerce Bldg.

Hard Plaster Department Telephone Main 131

NOTARY PUBLIC
TELEPHONE LAKE VIEW 1318

Residence: 856 Perry Stree
Tel. Graceland 1723

Chas. Baumann & Co.

REAL ESTATE, LOANS & INSURANCE

1008 Lincoln Avenue, near Perry Street

Office Open from 8 A. M. to 8 P. M. CHICAG

Lunch Served on Plates free all day Chill Con Carne from 4 to 12 P. M

Anheuser Busch "BUDWEISER" on draught

Telephone Graceland 7113

LEO BRIESKE

Buffet

573 SOUTHPORT AVENUE, N. W. Cor. Wolfram Street

Fine Wines, Liquors and Cigars CHICAG

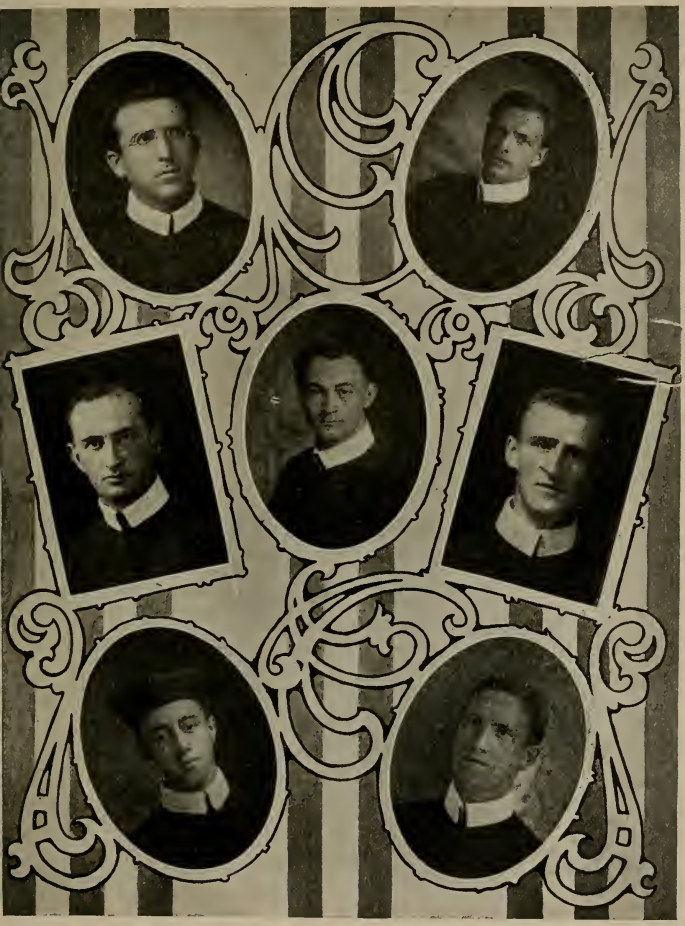

Die aus der Gemeinde hervorgegangenen Patres C. SS. R.

Clemens Wagner.
John Dietrich.
Joseph Beine.
Henry Beine.
John Maerke.
Erwin Foerster.
Peter Kierdorf.

T. Herrmann and Sons

PAPER AND PAINT STORE

Paints, Oils, Turpentine, Strictly Pure White Lead, Ready Mixed Paints, Varnishes, Brushes, Etc., Etc.

DEVOE READY MIXED LEAD AND ZINC PAINT
SATISFACTION GUARANTEED

516 Southport Avenue

South of Diversey Boulevard

Die aus der Gemeinde hervorgegangenen Weltpriester.

Rev. P. Nabholz. Rev. P. Cichozki.

Rev. P. Welter. Rev. F. H. Cichozki.

A BLOT IS OFTEN PLACED UPON A PRODUCERS GOOD NAME BY THE UNDERHAND METHODS OF A DISHONEST DEALER

ELABORATED READY ROOFING CO.

MADE LAID AND GUARANTEED ONLY BY US

DIRECT FROM MACHINE TO ROOF

OFFICE 4417-19 WENTWORTH AVE
FACTORY 4423 LA SALLE ST.
PHONE YARDS 700.
BRANCH 778 LINCOLN AVE. LAKE VIEW 106
BEWARE OF SUBSTITUTES.

IT WILL PAY YOU TO GET OUR FIGURES BEFORE CLOSING A CONTRACT

Bernard F. Clettenberg — John P. Foerster

John P. Foerster & Co.

145 LA SALLE STREET
COR. MADISON STREET

Real Estate, Loans, Insurance

Wir leihen auf Grundeigenthum in irgend einem Theile der Stadt oder Umgegend zu den laufenden Raten.

Verkaufen Eigenthum irgendwo. — Gold-Hypotheken zu verkaufen.

Michael J. Roeser

. Agent .

ALL KINDS OF

Bottle Beer

823 Wolfram Street

Telephone Irving 1372

SPECIAL BRANDS: Loewen-Braeu, Rheingold, Pale Extra, Savoy, Malt Liquid.

WITH UNITED STATES BREWERY

Telephone Lake View 1157

WM. SCHLEGL

MANUFACTURER OF

Sash, Doors & Mouldings, Interior Finish

200-202 E. BELMONT AVENUE

Cor. Leavitt Street

TELEPHONE GRACELAND 7112

Lorenz Brieske

...Buffet..

597 SOUTHPORT AVENUE

S. W. CORNER GEORGE STREET — CHICAGO, ILL.

Office Phone Lake View 1254 Residence Phone White 3731

ADOLF WOERNER

ARCHITECT AND SUPERINTENDENT

1108 Lincoln Avenue
Corner Ashland and Belmont Avenues

Residence: 124 Fremont Street, Near Center Street Chicago

HERMANN J. GAUL

Architect

172 WASHINGTON STREET
Chicago, Ill.

Telephone 1718 North

JOSEPH GRAUEL

Northwestern Buffet

Imported and Domestic Wines, Liquors and Cigars

192 E. FULLERTON AVENUE
Corner Southport Avenue CHICAGO

TELEPHONE NORTH 98 OPEN DAY AND NIGHT

Jacob Ewald

UNDERTAKER AND EMBALMER

Carriages Furnished for Funerals, Weddings, Etc.

197 E. FULLERTON AVENUE CHICAGO, ILL.

Historischer Bericht

über die

Gründung der St. Alphonsus-Gemeinde.

Zum Silbernen Jubiläum der Gemeinde.

Um das Jahr 1882 hatte sich die Nordseite Chicago's nach Norden und Westen so sehr ausgedehnt, daß die Einwohner an mehreren Punkten nach einer eigenen Kirche und Schule verlangten. Der damalige Rektor der St. Michaels-Kirche, Hochw. P. Essing, glaubte den verschiedenen Wünschen der Einwohner gerecht werden zu können durch die Gründung einer neuen Gemeinde nordwestlich von der St. Michaels-Kirche an der Lincoln Avenue. Um die Erlaubniß vom Erzbischof dazu sicher zu erlangen, wählte er einen Platz, der weit genug von jeder anderen Kirche entfernt war, so daß keine Opposition zu befürchten war. Die Stadt erstreckte sich damals in jener Gegend nur bis an die Racine Avenue, und die Gegend jenseits war nur Prairie, in welcher einzelne Farmershäuser sich befanden.

Am 22. Januar 1882 kaufte Rev. P. Essing ein Grundstück von 5 Acker an der Nordwest-Ecke der Wellington Straße und Southport Avenue von der Union Mutual Life Insurance Co. für $9.000, um Schule und Kirche darauf zu bauen. Der Platz gefiel niemanden, weil er zu weit außerhalb der Stadt lag. Die Katholiken von Nickersonville hatten gehofft, die neue Gemeinde sollte ihnen zukommen, aber sie sahen sich jetzt enttäuscht; ebenso sahen die Katholiken, welche an der Clark Straße und Diversey Boulevard wohnten, daß die neue Gemeinde ihnen wenig nützen werde; selbst diejenigen, welche an Lincoln Avenue und Sheffield Avenue wohnten, klagten, daß der Platz für die neue Kirche zu weit außer der Stadt liege. Dennoch wurde mit dem Kirchenbau begonnen, weil man auf der Stadtkarte fand, daß der Punkt, wo die Southport Avenue und Lincoln Avenue sich kreuzen, nothwendig ein Hauptgeschäftspunkt werden müßte, wenn die Ausdehnung der Stadt fortdauerte. Die Katholiken von Nickersonville suchten deshalb einen geeigneten Platz für eine eigene polnische Kirche und Schule zu erwerben, und ihre Gemeinde blühte ebenso schnell auf wie die St. Alphonsus-

ROMAN GLATZ

Butter, Coffee, Tea and Fine Delicacies

927 SOUTHPORT AVENUE

CHICAGO

TELEPHONE IRVING 1285

Abonnirt auf den

....Sendboten des göttlichen Herzens Jesu....

Jährlich 12 Hefte, mit Prämie. $2.00

EXTENTION MAGAZINE, jährlich 12 Hefte $1.00

Fahrney's Alpenkräuter, Fahrney's Heil-Oel und Fahrney's Magenstärker

zu haben bei

A. J. Walser, 638 Southport Avenue

TELEPHONE EDGEWATER 1167

TONY ITEN

3345-59 NORTH CLARK STREET

BUFFET AND RESTAURANT

Bowling Alleys. Picnic Grounds. Dancing Hall. Lodge Hall.

HALLS AND GROVE RENTED FOR ENTERTAINMENTS AND PARTIES OF ALL KINDS

OPPOSITE ST. BONIFACE CEMETERY

Nic. Wagner, Fest-Marschall.

NIC. WAGNER

Carpenter and Contractor

1039 BARRY AVENUE

ESTIMATES FURNISHED JOBBING PROMPTLY ATTENDED TO

CHICAGO, ILL.

Tuning, Polishing and Repairing

Telephone Lake View 656

WEBER & SONS

MANUFACTURERS OF HIGH GRADE

PIANOS

Factory and Office:

575 Herndon Street, Near Lincoln Avenue

Sold direct from Factory
Cash or Easy Payments

Frank W. Hauser

Imported & Domestic Wines, Liquors and Cigars

199 LEWIS ST., COR. BELDEN AVE.
OPPOSITE ALEXIAN BROTHERS HOSPITAL

TEL. WHITE 336

TELEPHONE EDGEWATER 248

RESIDENCE 701 WINONA ST.

J. MERTZ

MANUFACTURER AND DEALER IN

Granite and Marble

Monuments

and General Cemetery Work

3365 N. CLARK STREET

Opposite
St. Boniface Cemetery

Gemeinde. Auch die Katholiken an der Clark Straße wandten sich mit der Bitte an den Erzbischof, er möchte ihnen einen Priester senden, der ihnen eine eigene katholische Gemeinde gründe, und der Bischof sandte ihnen einige Jahre nach der Gründung der St. Alphonsus-Gemeinde den hochw. Father O'Brien, welcher die jetzige Mount-Carmel-Gemeinde gründete.

Die Lincoln Avenue war in jener Zeit von der Racine Avenue an bis nach Bowmanville nur ein Feldweg mit tiefen Seitengräben, welche die Hälfte Zeit des Jahres mit Wasser gefüllt waren. Im Winter war sie wegen des Schmutzes kaum fahrbar. Die Southport Avenue war die einzige westlich von der Racine Avenue und hatte ein Haus an der Diversey Straße. Nördlich und südlich von der Lincoln Avenue waren noch Gemüsegärten und die jetzigen Straßen waren noch nicht ausgelegt. Westlich von der jetzigen Perry Straße hörte alle Kultur auf und die Ziegelgruben dehnten sich aus von der Barry Avenue bis zur Fullerton Avenue. Das war ein trauriger Anblick, aber man hoffte, daß die Gruben mit der Zeit ausgefüllt würden, was auch nach 15 bis 20 Jahren geschah. Aber während dieser Zeit des Ausfüllens hatte die Gegend im Sommer und Herbst viel zu leiden von dem lästigen Gestank, den die faulenden Küchenabfälle, welche in diese Gruben gefahren wurden, verbreiteten.

Auf der Höhe der jetzigen Roscoe Straße erstreckte sich ein Eichenwald von Ashland Avenue östlich bis an den See. So lagen wir mit unserem Eigenthum mitten auf dem Lande zwischen Kornfeldern und Gemüsegärten. Unser Feld selbst wurde bis zur Erbauung der neuen Kirche als Gemüsegarten verwandt. Dennoch wurde der Bau der Kirche und der Schule begonnen. Der Kontrakt für Beide wurde am 20. Mai vergeben. Der Architekt war Adam Boos; die Schreinerarbeit besorgte Peter Hurter; das Anstreichen und Glasiren Joseph Wallner; die Backsteinarbeit Peter Ebertshäuser; die Gipsarbeit August Zander. Die Kirche war 120 Fuß lang, 50 Fuß breit, und im Innern 20 Fuß hoch. Die Schule war 60 bei 50 Fuß; sie hatte 8 Zimmer; der obere Stock war als Wohnung für die Schulschwestern eingerichtet. Kirche und Schule kosteten zusammen $12,000. Zum Schutzpatron der neuen Kirche wurde der hl. Alphonsus gewählt.

Mit Erlaubniß des hochw'sten Herrn Erzbischofs wurde am 3. September desselben Jahres der erste Gottesdienst in der Kirche gehalten. Der hochw P. Hahn hielt das Hochamt und P. Hellers die Predigt. Nachmittags wurden die zwei Glocken, die man von Herrn McShane in Baltimore gekauft hatte, vom Provinzial P. Jäkel, geweiht, und P. Essing von der St. Michaels-Kirche hielt die Predigt.

Established 1856 *Incorporated 1898*

A. BOLTER'S SONS

...Iron Founders...

Architectural Iron Work and General Castings

...Structural Steel...

WORKS:
108-144 WARD ST., Cor. Belden Ave.
Telephone Lincoln 155

OFFICE:
Room 613, 84 LA SALLE STREET
Telephone Main 879

Chicago

EMIL GRAEFEN

Residence: 1216 LINCOLN AVE. **Telephone Irving 1524**

REPRESENTING

YARDS 8 AND 9

Wisconsin Lime & Cement Co.

Phone Main 2943

L. M. PROESEL

Boarding & Sale Stable

13-15 FRANKLIN STREET

Betw. Lake and So. Water Sts. *Chicago*

Leopold Glowienke, Assist.-Marschall.

Tel. L. V. 2796

Leopold Glowienke

PLASTERING CONTRACTOR

GENERAL JOBBING. PLAIN AND ORNAMENTAL WORK
ESTIMATES CHEERFULLY GIVEN. MAIL ORDERS PROMPTLY ATTENDED TO

844 Diversey Boulevard

Boerner & Haderlein

Bufket and Restaurant

311 MICHIGAN ST.

Tel. Central 6893 NEAR BARRY DOCKS

JOHN HADERLEIN, 443 Barry Ave.

Die feierliche Einweihung der Kirche durch den hochw'sten Erzbischof fand jedoch erst am Sonntag, den 8. Oktober, statt. Vom herrlichsten Wetter begünstigt, versammelten sich die 5 Vereine der St. Michaels-Kirche schon um 8 Uhr morgens, um den Erzbischof Feehan in seiner Wohnung abzuholen. Man organisirte eine stattliche Prozession, in welcher jeder Verein mit seiner Musikkapelle theilnahm, was nicht verfehlte, die Aufmerksamkeit und die Bewunderung der dortigen Bewohner auf sich zu lenken. Unterwegs schlossen sich die Männer der neuen St. Alphonsus-Gemeinde dem Zuge an, welcher um 9 Uhr mit dem hochw'sten Herrn Erzbischof vor der Kirche ankam. Am Portale wurde der Erzbischof von Rev. P. Hahn, dem Seelsorger der Gemeinde empfangen und in die Sakristei geleitet, und unter Assistenz der Patres Rosenbauer, Hellers und Hahn nahm er die feierliche Einweihung der Kirche vor, und hielt dabei eine kurze Ansprache an die Gemeinde, worin er deren Eifer und Freigebigkeit lobte, und nahm dann Abschied, weil er noch am selben Morgen der Grundsteinlegung der St. Marien-Besserungsanstalt in Feehanville beiwohnen mußte.

Das levitirte Hochamt wurde nun von Rev. P. Ebel gesungen, welchem die Patres Rosenbauer und Hellers assistirten. Rev. P. Hahn war Ceremonienmeister, und Rev. P. Majerus von Pittsburg, ein früherer Rektor der St. Michaels-Kirche, hielt die Festpredigt. Nach dem Hochamte zogen die Vereine der St. Michaels-Kirche wieder ab, aber eine große Volksmenge blieb bis nach der Vesper auf dem Festplatze, wo man sich im Schulhause und außerhalb desselben an den bereitstehenden Erfrischungen zu laben Gelegenheit hatte, weil noch kein Saloon und kein Restaurant in jener Gegend existirte.

Die Schule wurde am 28. August unter Leitung der Schwestern von Notre Dame von Milwaukee eröffnet mit 60 bis 70 Kindern, die sich jedoch gegen Ende des Jahres bis auf 200 vermehrt hatten. Wegen der weiten Entfernung der Gläubigen mußten die Schwestern auch den Dienst in der Sakristei und auf dem Chore versehen. Die Grenzen der neuen Gemeinde waren: südlich die Fullerton Avenue und nördlich die Lawrence Avenue, östlich der Lake und westlich der River.

Kaum waren Kirche und Schule eröffnet, so wurden sie zum Anziehungspunkte einer deutschen katholischen Bevölkerung. Grundeigenthumshändler kauften große Strecken Landes an beiden Seiten der Lincoln Avenue und legten dasselbe in einzelne Bauplätze aus; neue Straßen wurden durch die Gemüseäcker und das Waldland angelegt, und bald erhoben sich zu allen Seiten neue Häuser.

Jetzt enstanden die Nelson Straße, die Noble oder Barry Avenue,

TEL. IRVING 463

C. H. CORDES

Contractor for
All Kinds of

CEMENT WORK

SIDEWALKS, DRIVEWAYS
CURBING AND GUTTER

Basement and Malt Floors. Vault Work
of any kind.

758 LINCOLN AVENUE

PROMPT ATTENTION
GIVEN TO EACH JOB

All Work Guaranteed CHICAGO

TEL. LAKE VIEW 786

M. J. FRANK

Cabinet Works

MANUFACTURER OF

SIDE BOARDS, CHINA CLOSETS

AND ALL KINDS OF

INTERIOR FINISH

1030 E. BELMONT AVE.

ZEITZ

The Reliable Jeweler

1145 LINCOLN AVE.

ANTON SCHLENKERT

Bakery
AND
Confectionery

Alleiniger Bäcker des

Westphälischen Pumpernickels

Frisch in's Haus geliefert

730 SOUTHPORT AVE.

NEAR BARRY

Residence Telephone North 1187

Dr. James M. Hamilton

OFFICE AND RESIDENCE

612 LINCOLN AVENUE, COR. SEMINARY AVE.

HOURS: Untit 9 A. M. 12 to 3 P. M.
6 to 8 P. M.
Sunday until 9 A. M. and 1 to 3 P. M.

North Chicago Safety Deposit Vaults.

K. G. SCHMIDT & SON, PROP'S

REAL ESTATE, LOANS, INSURANCE

The only Safe Deposit Vaults in Chicago Equipped with the Bankers Protective Company's Automatic Electric Burglar Alarm System.

309 Clybourn Avenue

Telephone Lincoln 125 N. W. Cor. North Ave.

Mrs. M. HOCKERTS

DEALER IN

Catholic Books, Pictures

Rosaries, Statues, Candles and Religious Articles of every description

PICTURE FRAMING AND BOOK BINDING

648 SOUTHPORT AVENUE

Trauer-Karten... ...Mourning Cards

Fritz Schaffert

SALOON

Fine Wines, Liquors and Cigars

1058 Wellington St.
Cor. Herndon St.

PHONE, LAKE VIEW 1950

John Schuster

MANUFACTURER OF

High Grade Havana Cigars

850 Racine Avenue
FOOT OF MELROSE STREET

Henry Riedmayer

STAPLE AND FANCY

Groceries

901 ROSCOE STREET

IT MEETS EVERY REQUIREMENT OF THE PURE FOOD LAWS.

SEIPP'S

Extra Pale Beer

Brewed and Bottled only by

Conrad Seipp

BREWING Co.

Bottling Department.

CHICAGO, U. S. A.

Theodore Sadowsky, Agent,

2214 N. Robey St.

Telephone Lake View 2252

die Fletcher Straße, die Herndon, Oakdale, George und Wolfram Straße, später auch die Belmont Avenue.

Schon im Jahre 1881 hatte sich zur Gründung der St. Alphonsus Gemeinde ein Comite gebildet, an dessen Spitze die folgenden Beamten standen: Johann Berg, Präsident; Lorenz Brieske, Sekretär; Louis Müller, Schatzmeister. Sie hatten auf ihrer Liste 72 Familienhäupter verzeichnet, welche die Grundsteine der neuen Gemeinde bilden sollten. Von diesen Gründern sind noch am Leben: Lorenz Brieske, Peter Kierdorf, Martin Luttner, Adam Weckler, John Morper, John Niederkorn und Bernhard Schneider.

Schon im Jahre 1883 hatte sich eine große Zahl angesehener Männer der Gemeinde zusammengethan und einen katholischen Unterstützungs-Verein unter dem Patronat des hl. Alphonsus gebildet. Sie empfanden es peinlich, daß bis dahin noch wenig zur Hebung der Andacht zum hl. Joseph gethan war, und sie erboten sich, einen St. Josephs-Altar zu errichten. Der Altar, wurde von Herrn Kramer angefertigt und kostete sammt Statue und Zubehör etwas über $200. Die Statue ist ein Geschenk einiger Mitglieder des St. Alphonsus-Unterstützungs Vereins. Die Arbeit war schön und setzte den Mutter-Gottes-Altar, den die Frauen angeschafft, in Schatten, so daß diese den Mutter-Gottes-Altar nun bedeutend verschönern ließen.

Im Sommer 1883 wurde das erste Priesterhaus hinter der Kirche an Oakdale Avenue erbaut, damit einige Priester beständig dort residiren könnten. Bis dahin bewohnte der P. Hahn einige Zimmer über der Sakristei der Kirche. Dieses Haus kostete etwa $300. (Sobald der Unterbau der neuen Kirche vollendet und eingeweiht war, wurde das Pfarrhaus von der Oakdale Avenue an den gegenwärtigen Platz, an der Wellington Straße, geschoben (d. h. gemoved) und bedeutend vergrößert.) Im folgenden Jahre wurde die erste Mission durch die Patres Neu und Ebel gegeben, bei welcher 900 Erwachsene und 250 Kinder zur Beichte gingen. Die Kirche zählte in diesem Jahre schon 178 Taufen, 27 Ehen und 380 Schulkinder.

Als die St. Michaels-Kirche 1883 dekorirt wurde, wollte man auch für die Tochterkirche, St. Alphonsus, etwas Kleines thun, und man ließ vom Malermeister Lamprecht die Herz-Jesu und Herz-Maria-Bilder malen, die im Chore der Kirche angebracht wurden; zugleich wurde der Chor durch den Dekorationsmaler Mühr dekorirt, und das Altarbild des hl. Alphonsus, welches der junge Alphons Mittel aus der Michaels-Gemeinde aus Verehrung für seinen Namenspatron gemalt und der Kirche geschenkt hatte, wurde renovirt.

G. J. Heimann & Co.

BRICK

MANUFACTURERS

YARD:

Irving Park Blvd. & California Ave.

Tel. Lake View 713

Common Brick 150,000 per day

Not owned or controlled by the trust Telephone Central 2142

Western Cash Register Co.

DEALERS IN

NEW HALLWOOD AND SECOND-HAND NATIONAL

CASH REGISTERS

We buy, sell or exchange. We can save you from 25 to 50 per cent on any Cash Register you desire.

123 SOUTH CLARK STREET CHICAGO

The only up-to-date Register House in Chicago

A. SCHULLER

Dealer in

GROCERIES

AND

DELICACIES

1050 BARRY AVE.

A. Schultheis

Dealer in

..Fancy Native Meats..

533 Racine Ave.

Cor. Lincoln Ave.

Albert Gorges

Prescription...

Druggist

701 Belmont Ave.

Cor. Paulina St.

Tel. Graceland 493

Mrs. E. Behrendt

Milliner

1898 N. CLARK STREET Chicago

FRED'K DIERSSEN,
Pres. and Mgr.

EWALD WM. DIERSSEN,
Sec'y and Treas.

Telephones, 16 and 911 Monroe

Chicago Sash, Door and Blind Mfg. Co.

——Manufacturers of——

Frames, Sash, Doors and Interior Finish

48-62 West North Ave.
Cor. Fleetwood St.
CHICAGO

Neben anderen guten Wirkungen, welche die erste Mission hatte, war auch diese, daß das Bedürfniß nach einem beständig residirenden Priester in der Gemeinde sich dringend kundgab. Die Kirche wurde bis dahin durch die Patres Hahn und Hellers von St. Michaels aus pastorirt. Sobald nun das Priesterhaus vollendet war, mußte abwechselnd P. Hahn und P. Hellers dort residiren und am Sonntag vereinigten sich beide, um den Bedürfnissen der immer wachsenden Gemeinde zu genügen. Aber auch dieser Modus zeigte sich bald ungenügend und man mußte sich entschließen, die St. Alphonsus-Gemeinde unabhängig von der St. Michaels-Kirche zu machen, und die residirenden Patres zu einer unabhängigen Ordens-Gemeinde mit einem eigenen Oberen zu erklären.

Im nächsten Jahre, 1885, wurde also der hochw. P. Leimgruber zum ersten Superior der neuen Gemeinde bestimmt mit P. Ebel, Hellers und Br. Gerlach. Nun war die Gemeinde unabhängig von der St. Michaels-Kirche. Ein Kirchenchor wurde organisirt durch den Organisten John Beuel. Der St. Alphonsus-Unterstützungs-Verein wurde gegründet und ein Jahr darauf auch der St. Josephs-Verein. Sprungweise wuchs nun die Gemeinde; ringsum wurden neue Straßen gezogen und Häuser erbaut. Im Jahre 1886 mußte ein neues Schwesternhaus gebaut, und die frühere Schwestern-Wohnung in Schulzimmer verwandelt werden. Der ganze Bau des Schwesternhauses kostete etwa $4000. Die Gemeinde zeigte bei diesen fortwährenden Bauten eine große Opferwilligkeit; insbesondere zeichneten sich die Frauen aus durch die Errichtung eines Mutter-Gottes-Altares und Anschaffung von Kirchen-Paramenten.

Im Jahre 1886 zeigte sich die erste Kirche bereits zu klein, so daß man für die Kinder eine Gallerie in der Kirche baute. Selbst das Schulhaus zeigte sich zu klein, so daß man beabsichtigte, eine Halle und ein Zimmer hinter der Kirche anzubauen. Dieser Plan wurde jedoch verschoben, weil man voraussah, daß bald eine neue Kirche und ein zweites Schulhaus nöthig sein werde. Am Ende dieses Jahres zählte die Gemeinde schon 258 Taufen, 122 Todesfälle, 22 Ehen, 66 Erstkommunikanten, 560 Schulkinder, 167 Firmlinge.

In den ersten Jahren der Gründung der St. Alphonsus-Gemeinde war der Mangel einer Verbindung durch Straßenbahn mit der St. Michaels-Gemeinde sehr fühlbar. Die Sedgwick-Straßenbahn hatte ihren Terminus an der Lincoln Avenue und die Lincoln Avenue-Bahn war noch nicht vollendet; und selbst nach ihrer Vollendung ging sie blos zu den Car-Stables an der Sheffield Avenue. Andere Bahnen an der Larrabee und an der Halsted Straße existirten noch nicht. Der Fußweg zwischen beiden Kirchen nahm

CHARTERED BY THE STATE OF ILLINOIS.

CAPITAL, $200,000.00
SURPLUS AND UNDEVIDED PROFITS $30,000.00

The Lake View Trust and Savings Bank

1742 N. ASHLAND AVENUE, Near Lincoln and Belmont Aves.

GENERAL BANKING

3 Per Cent Interest Paid on Savings Accounts. Safety Vaults $3.00 per Year.

OPEN SATURDAYS UNTIL 9 P. M.

OFFICERS: H. E. Otte, Pres. W. F. Hayes, V.-Pres. Otto J. Gondolf, Cashier
Chas. Johnsen, 2nd V.-Pres. A. P. Robyn, Ass't. Cashier

Telephone Graceland 2281

JOSEPH SCHEUER

SANITARY

Plumbing AND Gas Fitting

924 LINCOLN AVE.

Near Wellington St, CHICAGO

PARK TO LET FOR PICNICS

LODGE HALL

The Ashland Park Buffet

JOHN STANGE
PROP.

N. W. Corner Ashland Avenue and Addison Street

REGULATION BOWLING ALLEYS

LARGE HALL TO RENT FOR ALL OCCASIONS

PHONE IRVING 1141 CHICAGO

BLUMENTHAL SONS & CO.

Electrical Contractors and Engineers

OFFICE
172 WASHINGTON ST.
TEL. MAIN 3410

STORE
299 MOHAWK ST.
TEL. LINCOLN 1599

TEL. BLACK 4945

J. T. HELBOK

Florist and Decorator

CUT FLOWERS
POT PLANTS

FUNERAL WORK A SPECIALTY

1419 WRIGHTWOOD AVE.
Near Lincoln Ave.

Opposite Northwestern L Station

CHICAGO

Leonard Radermacher

Manufacturer of

Foreign and Domestic

STONE, MARBLE & GRANITE MONUMENTS

HEADSTONES, ETC.

911 SOUTHPORT AVENUE

PHONE LAKE VIEW 1297

-: Abonnirt auf das :-

„Kath. Wochenblatt"

Gegründet 1859

F. X. Brandecker, Herausgeber.

Office: 648 Sedgwick Str.

Phil. Hippsher

NOTARY PUBLIC PHONE LINCOLN 540

Geo. J. Schmidt & Son

REAL ESTATE

BOUGHT, SOLD AND EXCHANGED

LOANS, RENTING AND INSURANCE Geld zu 5%

222 LINCOLN AVENUE

S. E. Cor. Webster Ave.

Phone Edgewater 1013

CHURCH AND SCHOOL WORK A SPECIALTY

Math. Rauen

General Building Contractor

615 EDGEWATER PLACE

volle ¾ Stunden in Anspruch, und war bei Regen, Kälte und Schnee sehr beschwerlich. Es war daher für die Patres, welche die Kirche pastoriren mußten, eine große Erleichterung, als sie im eigenen Hause in der Gemeinde wohnen durften und nicht mehr nach St. Michaels zu gehen brauchten.

Die Fortsetzung der Lincoln Avenue-Straßenbahn bis nach Bowmanville ließ noch 10 bis 12 Jahre auf sich warten und selbst nachdem dieselbe durch eine besondere Gesellschaft gebaut war, mußte ein zweites Fahrgeld bezahlt werden, wenn man dieselbe bis zur Southport Avenue gebrauchen wollte. Dieser Uebelstand wurde nach längerer Zeit endlich entfernt; die Straßen wurden gepflastert und allmählich mit Häusern besetzt.

Seit längerer Zeit machte sich der Mangel an einem Lokal für die immer wachsende Zahl der Vereinsmitglieder, die in den kleinen Schulzimmern nicht mehr Platz finden konnten, bemerkbar; dazu fehlte es auch gänzlich an einem geeigneten Raum, um eine Unterhaltung für die Kinder und die Jugend zu geben, um den Erstkommunikanten-Unterricht zu geben und die jungen Männer zu versammeln. Aber all diese Bedürfnisse konnten nicht abgeholfen werden bis ein neues Schulhaus gebaut wurde.

Durch die Bemühungen der Frau Keßler und einiger anderen Frauen der hl. Familie wurden dem Superior Leimgruber zu seinem Namenstag zwei weiße Dalmatiken geschenkt, welche $110 kosteten. Ebenso wurde durch Vermittelung der Frau Drees die Gemeinde in den Stand gesetzt, für Weihnachten eine prachtvolle Krippe anzuschaffen. Sie ist von Herrn Serf von New York. Die Figuren des Jesukindleins, der Muttergottes, des hl. Joseph, drei Engel, Ochs- und Eselköpfe, kosteten $168. Die ganze Krippe mit einem entsprechenden Oelgemälde auf der Rückseite kostete $250.

Im Jahre 1887 zählte die St. Alphonsus-Gemeinde schon 318 Taufen, 35 Heirathen, 636 Schulkinder und 96 Erstkommunikanten. Die Männer der hl. Familie beliefen sich auf 119, die Frauen auf 318, die Jungfrauen auf 69.

Als zweiter Superior der neuen Gemeinde wurde 1887 der hochw. P. Schagemann ernannt mit den Patres Ebel, Hellers, Ahlert, Niermann, welche abwechselnd auf Missionen verwendet wurden. In diesem Jahre stiftete der P. Ahlert den Jungfrauen-Verein der hl. Familie und im Jahre darauf stiftete der hochw. P. Superior den Jünglings-Verein. Die Bruderschaften der hl. Familie für die Männer und Frauen waren schon unter dem ersten Superior P. Leimgruber gegründet worden. Die St. Alphonsus-Gemeinde zählte 1888 bereits 800 Familien, welche alle für den neuen Kirchenbau begeistert waren. Die Patres Ahlert und Niermann

North Ave. State Bank.

NORTH AVENUE and LARRABEE STREET.

CAPITAL AND SURPLUS $250.000.00

Conducts all Departments of a Modern Banking Business.
General Banking. Savings, Bonds, Mortgages.
Safe Deposit Vaults.

3% INTEREST PAID ON SAVING DEPOSITS.

L. C. ROSE, PRESIDENT.
C. E. SCHICK, CASHIER.
A. W. UNDERWOOD, VICE-PRESIDENT
O. G. ROEHLING, ASST. CASHIER.

YOUR BUSINESS IS CORDIALLY INVITED.

A. V. SMITH & BRO.

Oefen auf Abzahlung

241 E. NORTH AVENUE

CHICAGO

ARTISTIC FLORAL DESIGNS
CUT FLOWERS, BOUQUETS, ETC.

PLANTS AND GARDENING A SPECIALTY

Tel. Lincoln 89

JOHN W. SCHMID

Florist and Decorator

1469 Montana St.

Near Lincoln Ave.

DENTIST GUARDIAN ANGEL ORPHAN ASYLUM

DR. R. A. PELLAGE

Dentist

Zahnarzt

872 LINCOLN AVENUE

HOURS: 8 A. M. to 12 M.
1:30 to 5 and 7 to 9 P. M.

Sunday: 9 A. M. to 12 M.

CHICAGO

Tel. Irving 2284 NOTARY PUBLIC

NICHOLAS J. HAYNES

REAL ESTATE,
INVESTMENTS,
FIRE INSURANCE

First & Second
MORTGAGE LOANS

Estates Managed, Renting & Collecting

1046½ Lincoln Avenue
CHICAGO

Frank A. Stadler

Manufacturer and
Dealer in

HIGH GRADE

Cigars

WHOLESALE AND
RETAIL

819 LINCOLN AVENUE
Near George Street

BOX TRADE A SPECIALTY

Telephone Lake View 275

EMIL SANDER

Builders' Hardware

872-874 Lincoln Avenue

Telephone Edgewater 2407

NORTH SIDE EXPRESS

DAILY TRIP TO CITY

C. GEMSKIE & SON

2950 NORTH WESTERN AVENUE

Trunks to and from all Depots

ORDER BOX, 142 SOUTH WATER STREET

PHONE LAKE VIEW 479

Joseph Braun & Co.

Real Estate, Loans and Insurance

OFFICE: 1046 LINCOLN AVENUE

sammelten bei einer Hauskollekte $3000 zu diesem Zweck. Mitte Juni 1889 fing man an die Fundamente für die neue Kirche zu graben, und am 22. September wurde der Grundstein gelegt. Vorher mußte jedoch das Schulhaus, welches auf der Baustelle an Southport Avenue stand, auf den jetzigen Platz an Oakdale Avenue geschoben werden. Mit der Gründung der St. Theresia-Gemeinde wurde die Dunning Straße als südliche Grenze der St. Alphonsus-Gemeinde festgesetzt. Dank der geringen Kälte des Winters von 1889 auf 1890 konnten die Arbeiten am Basement der neuen Kirche schnell vorangehen, so daß der erste Gottesdienst an dem Passions-Sonntag, 22. März 1890, im Basement gehalten werden konnte. P. Leimgruber hielt das feierliche Amt und der P. Superior Schagemann und P. Ahlert ministrirten als Diakon und Subdiakon. Der hochw. P. Provinzial Löwekamp hielt die Predigt. Die Kirche war gedrängt voll, nur bedauerten Alle die Feuchtigkeit derselben, denn die Seitenwände waren naß. Besonders erhebend war die Frohnleichnams-Prozession in diesem Jahre, die im Freien gehalten wurde. Viele Vereine von der St. Michaels-Kirche, sogar die Ritter der St. Josephs-Gemeinde waren erschienen. Musik, Gesang und Gebet, wechselten unter Kanonendonner ab.

Das Jahr 1891 brachte wieder einige Neubauten und Vergrößerungen, um den Bedürfnissen der wachsenden Gemeinde abzuhelfen. Am 19. Juli 1890 wurde das wunderthätige Muttergottesbild von der Immerwährenden Hülfe in einer eigenen Kapelle des Basementes zu öffentlicher Verehrung aufgestellt. Ein hölzerner Glockenthurm wurde hinter der alten Kirche errichtet für die zwei Glocken, die im Kirchenthurm hingen, und die alte Holzkirche wurde zum Theil in Schulzimmer und zum Theil in eine Halle verwandelt Im Jahre 1892 wurde die zweite Mission im Basement der St. Alphonsus-Kirche durch die Patres Schwarz, Meurer, Distler und Troistorff abgehalten und die Armenseelen-Bruderschaft eingeführt. Am 18. April dieses Jahres starb der hochw. P. Leimgruber, der erste Superior der Gemeinde an einem Herzleiden.

Während der sechsjährigen Regierung des Superiors P. Schagemann wurden große Arbeiten unternommen, deren größte ohne Zweifel der Bau des Basementes für die neue Kirche ist. Am 20. Juni 1889 fing man mit der Ausgrabung des Fundamentes an. Obwohl man beim Ausgraben auf große Schwierigkeiten zu stoßen fürchtete, ging doch Alles unverhofft leicht von statten. Flugsand war nicht zu finden, sondern fester Lehm, oder vielmehr eine rohe Art Porzellan-Erde bildete den Boden, auf dem die Kirche steht. Doch muß diese Arbeit an sich schon als ein Riesenwerk betrachtet werden, da die Erde, wo die jetzige Kirche steht, 15 Fuß tief ausgegraben

WM. GAERTNER & CO.

Manufacturers of

Astronomical & Terrestrial ..Telescopes...

For COLLEGES and private OBSERVATORIES, of any size, of modern design and high grade workmanship. Catalogue on application. Highest References.

No. 5345=49 Lake Avenue

CHICAGO

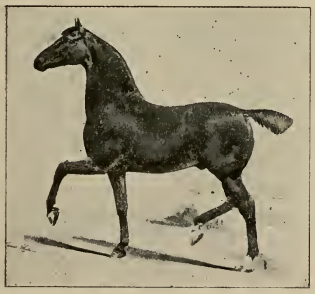

Telephone Irving 2286

JULIUS STAERK

PRACTICAL

Horse Shoer

936 Lincoln Avenue

Hy. Wehrheim
W. Kiesewetter
J. Wehrheim

Chicago Plaster Decorating Co.

102 La Salle Street

CHICAGO

ANDREW ERBACH

BUILDER

2177 N. Hoyne Avenue

Telephone Lake View 2610 CHICAGO

Telephone Lake View 4181

JOSEPH A. WEBER

BUFFET

Regulation Bowling Alleys.

No. 627-29 SOUTHPORT AVENUE
Cor. Oakdale Avenue

Phone Irving 2853

THE McELLIOTT

...Studio...

1730 North Clark Street

Photographic Work

OF ALL DESCRIPTIONS

HUGO FRITZSCHE

Painter,

Decorator & Paper Hanger

512 Southport Ave.

All Work Promptly Attended To

Tel. Irving 1045

Peter Enzweiler

Meat Market

1676

NORTH HALSTED STREET

THORNTON CLANEY LUMBER CO.

1000 to 1054 Elston Avenue

Just south of Fullerton Avenue

EVERY KIND OF LUMBER

LONG, HEAVY POSTS AND TIMBERS

ALWAYS IN STOCK

Telephone Humboldt 383 and 384 CHICAGO

FIRE INSURANCE NOTARY PUBLIC

Andrew J. Ernst & Co.

REAL ESTATE AND MORTGAGE LOANS

268 and 270 E. North Avenue, Corner Larrabee Street

Room 1 Tel. North 799 CHICAGO

JAMES NEWMANN

Lathing Contractor

TELEPHONE CANAL 4701

597 Turner Avenue

und weggefahren werden mußte. Eine Dampfpumpe mußte das fortwährend hervorfließende Wasser auspumpen. Diese Arbeit wurde durch Herrn Mathias Braun und seine Arbeiter ausgeführt. Sie war noch nicht beendet, als schon die ersten großen Steine zum Fundamente ankamen. Sie liegen fünf Lagen übereinander am Thurm und den großen Säulen, und in drei Lagen an den Strebepfeilern rings um die Kirche. Der erste dieser enormen Steine wurde feierlich gelegt und gesegnet vom hochw. P. Provinzial Löwekamp am 21. August, nachmittags, in Gegenwart aller Patres von St. Alphonsus und St. Michael. Er liegt 15 Fuß tief an der Nordost-Ecke der Kirche.

Anfangs ging der Bau langsam voran, da aber die feierliche Grundsteinlegung der Kirche auf den 22. September verlegt wurde, so war man gezwungen zu eilen, um dem begierig wartenden Volke eine Idee dessen zu geben, was man hier vorhabe. Und wahrlich, Alle wunderten sich, die Gebildeten wie die Ungebildeten, die Feinde wie die Freunde.

Das „Katholische Wochenblatt" vom 26. September 1889 schreibt unter Anderem über diese Feier: „Vorläufig ist die Absicht vorhanden, den Unterbau ganz auszuführen und zur Benutzung fertig zu machen, sollten jedoch im Laufe des Winters die Sammlungen so ergiebig sein, daß genügende Summen zum Ausbau vorhanden sind, dann wird nächstes Jahr der Bau ohne Unterbrechung zu Ende geführt werden. Die Kirche wird aus rothen Preßziegeln und blauem Bedfordstein ausgeführt, erhält eine innere Breite und Länge von 86 bei 206 Fuß bei einer Höhe des Hauptschiffes von 60 und der beiden Seitenschiffe von 40 Fuß, und soll einen Sitzraum für 1300 Personen erhalten, der durch einen Hauptgang und je zwei Seitengänge abgetheilt werden soll. Die Kirche erhält 7 Ausgänge. Der Thurm, der sich über dem Haupteingang erheben wird, soll 260 Fuß hoch werden. Der Baustil ist gothisch mit weiten Bogen. Der Eckstein oder Grundstein trägt die eingehauene Inschrift: *Ecclesia ad St. Alphonsum, A. D. 1889.*"

An dem Festzuge bei Gelegenheit der feierlichen Grundsteinlegung nahmen 35 Vereine, ohne die Delegationen, Theil. Der Aufmarsch erfolgte von der North Avenue aus, wo dieselben von Norden, Westen und Süden zusammen kamen, nach der State Straße, südlich von North Avenue. Dank der umsichtigen Leitung des Hauptmarschalls Herrn L. B. Schagemann und seiner Assistenten. Um 3 Uhr konnte der hochw'ste Erzbischof und die Geistlichkeit ihren Platz im Festzuge einnehmen, worauf sich der imposante Zug im Schnellschritt in Bewegung setzte. Der Zug ging in der North Avenue westlich bis Cleveland Avenue, nördlich bis Fullerton Avenue, westlich bis Lincoln Avenue und an dieser entlang bis zur Kirche, wo er kurz nach

THE STORE THAT SAVES YOU MONEY.

SIECK'S DEPARTMENT ...STORE...

286-88 E. North Ave., CHICAGO

HOW COULD WE HAVE GROWN SO FAST, IF WE DID NOT OFFER MORE THAN OTHER STORES?

The reasons have been found out by the North-side Public in a few weeks.

SIECK'S FREE CASH STAMPS No long waiting until you have a large amount, no guessing what you may get in return. For every $5 worth we allow you 25c on any purchase.

Every Tuesday double stamp day
First Monday of every month, dividend day

ECCLESIASTICAL WORK OF THE HIGHEST ORDER

ALTAR PIECES AND BANNER PAINTINGS

Wm. T. Feld

Artist and Church Decorator

1541 Wrightwood Avenue

PAINTING AND GILDING OF STATUES AND ALTARS

Desings and Estimates Furnished On Application

TELEPHONE LINCOLN 1596

Just Plain Every Day

JOHN BARNETT

...984 N. HALSTED STREET...

CORNER WEBSTER AVE.

A Health Tonic

MALT VIGOR

MADE AND BOTTLED BY

Birk Bros. Brewing Co.

MALT EXTRACT DEPT.

101-109 WEBSTER AVE. TELEPHONE NORTH 496.

TELEPHONE L. V. 250

DR. JOHN M. JACOBS

Physician and Surgeon.....

1018 WELLINGTON AVE.

Hours Until 9 A. M.
1 to 3 and 7 to 8 P. M.

TELEPHONE LAKE VIEW 247

Deutscher Apotheker

John A. Mertes

Chemist and Pharmacist..

886 LINCOLN AVENUE
COR. WELLINGTON ST.

Trusses Fitted

Telephone Lake View 79

WM. H. EHEMANN

Carpenter and Builder...

717 SOUTHPORT AVE. CHICAGO

Chas. Greinke

DEALER IN

SAND & GRAVEL

General Teaming and Excavating

Telephone Lake View 1952 442 Fletcher Street

Telephones: Central 1097
So. Chicago 2243
Automatic 4478

H. H. BREMER

Surveyor

100 Washington Street . . . Suit 1007

MUNICIPAL ENGINEERING, MAPPING CHICAGO

DAN. HEWITT

Lathing Contractor

822 SCHOOL STREET TEL. L. V. 2960

4 Uhr eintraf. Der hochw'ste Erzbischof war über das prächtige Aussehen des Zuges und die Pünktlichkeit seiner Bewegungen sehr erfreut, und erklärte nach beendigter Feierlichkeit dem hochw. P. Rektor Schagemann, diese sei die schönste Feierlichkeit gewesen, seitdem er Oberhirte sei, wofür den Vereinen, ihren Marschällen und dem Hauptfestmarschall und seinen Assistenten Dank und Anerkennung gebührt. Die Zusammensetzung des Zuges war folgende: An der Spitze gingen die Marschälle, die Musik, die St. Georgs-Ritter und der Kirchenvorstand der St. Michaels-Kirche; darauf eine Musikkapelle, St. Michaels- und St. Vinzent de Paul-Vereine; Musik, St. Alphonsus-Liebesbund und St. Mathias-Verein; Musik und St. Nikolaus-Verein; Musik und Jäger-Bataillon, St. Martins- und St. Michaels-Försterhöfe, St. Cornelius-Hof mit eigenem „Bugle und Drum Corps"; Musik und St. Alphonsus- und Cäcilia-Kadetten; St. Bonifatius-Monument- und Memorial-Verein als Ehrengarde des Oberhirten, der mit der hochw. Geistlichkeit in Kutschen folgte; Musik, St. Georgs-Ritter der St. Josephs-Gemeinde, St. Benediktus-Unterstützungsverein und der St. Benediktus-Försterhof, St. Johannes-Jünglingsverein, Delegationen des St. Antonius- und des St. Paulus-Vereins; Musik, St. Bonifatius-Unterstützungs-Verein und St. Bonifatius-Liebesbund; St. Bonifatius-, Windthorst- und Ketteler-Höfe; Musik, Herz-Jesu-, St. Marien-, St. Josaphats-, Cyrillus- und Methodius-Vereine von der St. Josaphats-Gemeinde; Musik, St. Joh. Ritter, von der St. Alphonsus Gemeinde, St. Alphonsus- und Mount Carmel-Höfe und St. Alphonsus-Unterstützungs-Verein; Musik, St. Josephs- und St. Johannes-Unterstützungs-Vereine der St. Alphonsus-Gemeinde. Nachdem alle Vereine bei dem Bauplatz angelangt waren, zog der hochw'ste Erzbischof mit der Geistlichkeit von der alten Kirche in Prozession nach der nordöstlichen Ecke des Baues, wo eine Bühne errichtet war. Nach den vorgeschriebenen Gebeten und der Segnung des Steines wurde die Blechbüchse mit der lateinisch verfaßten Grundsteins-Urkunde, sammt verschiedenen Münzen, einer Nummer des „Kath. Wochenblattes" u. s. w., in die Höhlung des Steins gelegt, worauf der Bischof mit einer silbernen Mauerkelle etwas Mörtel auf die Unterlage strich, auf welcher der Stein zu sitzen kam. Diese Kelle verehrte der Bischof dem jungen Herrn J. Gerten, dem Werkführer des Baues.

Dem Oberhirten assistirten die hochw. Patres Schagemann und Rosenbauer und Generalvikar Dowling, außer diesen nahmen an der Feierlichkeit Theil die hochw. Patres Essing, Lütte, Leimgruber, Hahn und Weber von der St. Michaels-Kirche, Grüner und Ahlert von St. Alphonsus, sowie P. Lamy von Grand Rapids, sämmtlich Redemptoristen; ferner die Benediktiner Patres Engelbrecht und Casimir, P. Guidry von der Missions-Congregation, sowie die hochw. Väter

BUTTER NUT

BREAD

Has 101 Imitations

LOOK FOR SCHULZE'S LABEL.

Schulze Baking Co.

GEORGE DASING

THE LINCOLN AVE.

.....Butter, Coffee and Tea Store.....

Sweet Butter a Specialty
Fresh Roasted Coffee Every Day

560 Lincoln Ave.

CROMIE BROS.

..Cash Grocery..

Orders Promptly Delivered

879 LINCOLN AVENUE
652 SOUTHPORT AVENUE

Tel. L. V. 2573

August Haas

Dealer in

Milk and Cream

Bottle Milk a Specialty

598 SOUTHPORT AVENUE

THE STAR ICE CO.

FRED SIEWENIE

563 Southport Avenue

Tel. Irving 2041 CHICAGO

CHAS. A. ZAHN Co

WHOLESALE

WINE AND LIQUOR MERCHANTS

1273-1275 Milwaukee Ave.

CHICAGO

USE OUR GOODS AND YOU WILL BE PLEASED.

WHY?

Because they are pure and guaranteed to conform with the pure food law.

Telephone Lincoln 1733 — Most Complete Store on the North Side

G. J. Geldermann

Wholesale and Retail

GROCER

555 Sedgwick Street

Telephone Lake View 3037

VERNON LAUNDRY

1016 NELSON STREET

NEAR SOUTHPORT AVE.

JOHN M. BUNGERT
PROPRIETOR

CHICAGO

Res. Phone Graceland 5893

CUSACK BROS.
Heating and Plumbing
CO.

Hot Water & Steam Heating. Plants Installed

Residence
1125 ROSCOE STREET

Office
1864 N. HALSTED STREET

Residence Hours 7 to 8 A. M. and 6 to 7 P. M.

JOHN WENDT
Mason Contractor
1393 North
Ashland Avenue

Hats Cleaned and Repaired

Hats made To Order

P. J. McCAFFREY
HATTER
FURNISHER
1204 Lincoln Ave.

Math. Wagner
DEALER IN

Coal & Wood
821 NELSON STREET
CHICAGO

Kalvelage, Fischer, Venn, Barth, Erz, Dettmer, Buttler von St. John's, O'Brien und Croke von der Mount-Carmel-Kirche. Die Predigt hielt der hochw. P. Giesen von der St. Michaels-Kirche. Nach derselben ertheilte der hochw'ste Bischof der gläubigen Menge den Segen, worauf der Lobgesang: „Großer Gott wir loben Dich" zum Schluß von der begeisterten Menge gesungen wurde. Ein anderes wichtiges Ereigniß, das in die Regierungszeit des hochw. P. Schagemann fällt, ist der Tod des hochw. Maximus Leimgruber, des ersten Rektors der St. Alphonsus-Gemeinde. Er starb am Oster-Montag vor dem Beginn des Hochamtes, den 18. April 1892, so daß man noch am selben Tage der Gemeinde seinen Tod verkünden konnte. Er kränkelte seit einigen Wochen scheinbar an einer Verkältung, ohne bettlegerig zu sein und wollte noch an seinem Todestage die hl. Messe lesen. Er kam deshalb noch in die Sakristei, um die Meßgewänder anzulegen, allein da er sehr schwach aussah, beredete der Rektor Schagemann ihn, die hl. Messe zu unterlassen und sich auf seinem Zimmer etwas auszuruhen. Er begab sich auf sein Zimmer, setzte sich zeitweise und ging auf und ab, bis man ihn bewog, sich auf das Bett zu legen. Das that er denn auch uns zu lieb und nach einer halben Stunde begann die Agonie und bald darauf entschlief er ruhig im Herrn, kurz vor dem Beginn des Hochamtes am Oster-Montag.

P. Leimgruber war geboren 1820 zu Ochsenhausen in Würtemberg, machte seine Studien in unserem Kloster in Freiburg in der Schweiz, wurde 1844 zum Priester geweiht. Er kam als junger Priester mit anderen Redemptoristen nach Amerika und wurde bald zum Novizenmeister und nach kurzer Zeit zum Rektor in verschiedenen Häusern bestimmt. So war er nacheinander Rektor in New York, in Baltimore und in New Orleans gewesen. Er war ein Mann des Glaubens und der pünktlichen Beobachtung der Regeln. Durch seine tiefe Demuth erwarb er sich überall die Liebe und das Vertrauen des Volkes. Diejenigen, welche ihn kennen lernten, haben ihm stets ein zärtliches Andenken bewahrt. P. Leimgruber las während seiner Krankheit mit wenigen Unterbrechungen die hl. Messe täglich bis zum Mittwoch in der Charwoche. Nun wurde er so schwach, daß er das Zimmer hüten und am Charfreitag mit den hl. Sterbesakramenten versehen werden mußte. Sein altes Herzleiden trat mit Heftigkeit auf und verursachte Athembeschwerden. Er empfing täglich die hl. Kommunion auf seinem Zimmer, selbst am Oster-Montage, seinem Todestage. Er starb unter den Gebeten seiner Mitbrüder, die sein Bett umgaben. Das Leichenbegängniß fand am Donnerstag, den 21. April, statt. Fast sämmtliche deutschen Priester Chicagos und der Umgegend wohnten dem Trauer-Gottesdienste bei, welcher vom Provinzial

TELEPHONE LINCOLN 1015

RESIDENCE
435 PATTERSON AVENUE
TEL. LAKE VIEW 2727

HENRY P. BEILER
ARCHITECT AND SUPERINTENDENT
North Avenue State Bank Building

ROOM 2
263 EAST NORTH AVENUE
COR. LARRABEE STREET CHICAGO

Tel. Main 4735

E. M. & V. J. URBANUS
Fire & Life
Insurance
Room 1004
184 LA SALLE STREET
Res. 856 Lincoln Ave. CHICAGO

Hall To Rent
For All Occasions
Tel, Irving 7111

Dominic Wilhelm
THE ICEMAN
Sample Room
958 Diversey Blvd.
Cor. Southport Ave.
Fine WINES, LIQUORS and CIGARS

Wo kaufen Sie
Ihre hochfeinen
Cigarren
?

Ich decke meinen Bedarf an
Cigarren, Rauchtabak und
Rauchutensilien
im Laden von
M. K. FRANZ
934 Lincoln Ave.
Schreibmaterialien und
Zuckerwaaren in großer Auswahl.

Drink Kleins
Pure German
Birch Beer
A. KESSLER, AGT.
Tel. North 600 **420 WELLS STREET**

W. J. Freudenberg
JEWELER

761 Lincoln Ave. *Chicago*

Dr. M. J. Akan
Dentist

727 Lincoln Ave. Chicago

E. S. Express Co.
NOT INC.
ERNST SOMMERS, Mgr.
Coal and Wood
Expressing, Furniture Moving
Trunks to and from all Depots
741 Lincoln Avenue
Tel. Graceland 2252

FRANK GAFFKE

Meats & Poultry
Sausages of all kinds
1046 Wrightwood Ave.
Tel. White 3471

NOTARY PUBLIC Tel. Lincoln 971

C. FRISCHE & CO.

Real Estate,
Loans, Insurance,

294 NORTH AVENUE CHICAGO

L. Helwig & Co.

Badges
Flags and Banners

182 Madison St. Chicago

DR. WALLNER

OFFICE
1046 GEORGE STREET, COR. LINCOLN AVENUE
TEL. LAKE VIEW 184
HOURS 11 A. M. TO 1 P. M., 7 TO 8 P. M.

RESIDENCE
1118 DIVERSEY BOULEVARD
TEL. LAKE VIEW 754

M. SHIELDS COMPANY

—MAKE—

The Langanelli
Chocolates

51 to 55 JEFFERSON STREET

OUR CITY

Löwekamp, Hahn und Niermann gehalten wurde. Rev. P. Lütte hielt die Leichenrede.

In diesem Jahre 1892 konnte die Frohnleichnams-Prozession wegen des nassen Wetters nicht ihren gewohnten Weg um unser „Square" einschlagen; sie nahm deshalb den Weg in der Southport Avenue bis zur Diversey und kehrte auf demselben Wege in die Kirche zurück. Diese Veränderung des Weges beeinträchtigte nicht im Geringsten den Glanz der Prozession. Eine Abtheilung der „Catholic Knights of America" von der St. Aloysius-Gemeinde, das Jäger-Bataillon der St. Michaels-Gemeinde und der Ludwigs-Jägerhof von Town of Lake wohnten der Prozession bei.

Vom 24. bis 28. Oktober wurde eine Fair in unserer Halle abgehalten, die einen Reinertrag von 3600 Dollars einbrachte. Ein Contest zwischen dem Fräulein Cath. Müller von Lake View und Fräulein Ernst von der St. Michaels-Gemeinde hatte $1000 dazu beigetragen. Der St. Michaels-Gemeinde war ein großer Theil des Erfolges zu danken.

Im Advent dieses Jahres wurde eine segensreiche Missions-Erneuerung in unserer Basement-Kirche durch die Patres Bansch und Lutz von Baltimore gehalten, bei welcher Gelegenheit ungefähr 2800 Beichten gehört wurden. Zu gleicher Zeit hielten die Patres Hellers und Karicher eine Hauskollekte ab, um die rückständigen Kirchenschulden von $2400 zu decken, die bezahlt werden mußten bevor an dem Ausbau der Kirche zu denken war.

Schon im Jahre 1887 wurde mit dem Pfarrer Erz von Bowmanville die Vereinbarung getroffen, daß die Graceland Avenue die Grenze zwischen den beiden Gemeinden bilden sollte. Mit dem Pfarrer Goldschmit von Avondale wurde die Leavitt Straße als Grenze beider Gemeinde vereinbart. Um das schnelle Wachsthum der St. Alphonsus-Kirche zu verstehen, muß man wissen, daß die Taufen von 1889 bis 1891 von 362 auf 404 stiegen, die Todesfälle von 183 auf 199, die Erstkommunikanten von 96 auf 108, die Zahl der Schulkinder von 714 auf 892. Im Jahre 1892 gab es schon 428 Taufen, 161 Sterbefälle, 137 Erstkommunikanten, 45 Heirathen und 988 Schulkinder.

Im Mai dieses Jahres, 1893, gingen die 6 Jahre der Regierung des hochw. P. Schagemann zu Ende, und an seine Stelle trat der hochw. P. Weber als Superior der St. Alphonsus-Gemeinde, nebst den Patres Franzen und Hahn. In diesem Jahre wurde die Herz-Jesu-Andacht eingeführt. Im Juni 1894 wurde mit dem Ausbau der neuen Kirche begonnen. Dieses kühne Unternehmen ist das größte Verdienst, welches

PHONE CENTRAL 558

B. J. HOTTON

Architect

Room 1012 Schiller Bldg. 103 Randolph Street

NICK. STEDER

Plastering Contractor

80 JANSSEN AVENUE

BETW. CORNELIA AVE. AND ADDISON ST.

ALL WORK PROMPTLY ATTENDED TO TELEPHONE IRVING 6827

Builders' Material Company

LIME, CEMENT, LATH,
METAL LATH,
HARD WALL PLASTERS,
BRICK, PRESSED BRICK,
COPING FLUE LINING,
ETC.

Chamber of Commerce,
CHICAGO

George F. Schuberth
Architect

568 SHEFFIELD AVENUE
Telephone Lake View 300

BOOKKEEPERS' ACCOUNTS
AUDITED, BALANCED
NEW SYSTEMS INSTALLED

BOOKKEEPING TAUGHT
INVESTIGATIONS CONDUCTED
$1.00 PER LESSON

ADOLPH J. DREIS
Incorporated Accountant

RESIDENCE
731 BOSWORTH AVENUE
CHICAGO

FELLOW
INCORPORATED ACCOUNTANTS
OF ILLINOIS

Telephone Lake View 1002

Dr. M. L. Opheim

Dentist

911 Lincoln Avenue, Cor. Wellington St.

Office Hours:
9 A. to 8 P. M.
Sun. 9 A. M. to 12 M.

Formerly H. JAEGER & CO. Tel. Main 3511

D. Recher

DEALERS IN

Imported & Domestic Wines

WHOLESALE; 342 E. NORTH AVE.

Weinstube:

167 WASHINGTON ST.

Armbruster & Son

DEALERS IN

Stoves, Hardware,
Tinware, Etc.

1024 E. BELMONT AVE.

SHOP WORK

F. PIXIUS

Dealer in

LEATHER FINDINGS & SHOE STORE SUPPLIES.....

746 LINCOLN AVENUE

Suits from $15.00 up. Pants from $4.00 up.

A. Nagel

Tailor

791 Lincoln Avenue

CLEANING, DYEING AND REPAIRING

P. Weber sich um die St. Alphonsus-Gemeinde erworben hat. Am 2. August hielt er ein Schulpiknik ab im Ogden's Grove, welches, Dank der regen Betheiligung der St. Michaels-Gemeinde, einen Reinertrag von $1600 einbrachte. Im November und Dezember hielt er noch einige Unterhaltungen in der Halle ab, und im Juni 1894 wurde mit dem Ausbau der neuen Kirche begonnen. Die Gemeinde mußte volle vier Jahre sich mit der Basement-Kirche begnügen und verlangte nun mit Sehnsucht die Fortsetzung des Baues, damit sie nicht von ihren protestantischen Nachbarn wegen der sogenannten Keller-Kirche länger geneckt würden.

Den Kontrakt für das Mauerwerk der neuen Kirche erhielt John Wagner, der Schreiner- oder Carpenter-Kontrakt fiel den Gebrüdern Rauen von der St. Michaels-Gemeinde zu, und Henry Ebertshäuser übernahm die Lieferung der Hausteine. Die Baukosten der Kirche, sammt dem Thurm und dem Treppenbau vor der Kirche, beliefen sich auf ungefähr $100,000. Um diese große Kosten zu decken, wurde im August ein Piknik gehalten, das $568 einbrachte, und im November eine Fair von 7 Tagen, die gegen $7,000 eintrug. Am 10. November fiel ein großer Stein vom Thurme herab, durschlug das Basemet-Dach, und schlug noch ein Loch in den Fußboden des Basements. Glücklicherweise wurde Niemand dabei beschädigt.

Am 19. November 1894 kamen abermals die Ernennungen der Oberen an. Die Regierungszeit des P. Weber war nun abgelaufen und an seine Stelle kam Rev. P. Löwekamp, welcher den glücklich begonnenen Kirchenbau vollenden mußte. Dieser Wechsel beunruhigte manche Mitglieder der Gemeinde, weil sie eine Verzögerung des Baues fürchteten. Aber der Kirchenbau ging ebenmäßig voran, und verscheuchte bald alle Furcht. Assistenten waren damals die Patres Essing, Karicher, Ebel und Brander.

Im Jahre 1894 hatte die St. Alphonsus-Gemeinde 444 Taufen, 44 Heirathen, 1250 Schulkinder.

Bis daher konnte die Hälfte unseres Eigenthums als Gemüser Garten verpachtet werden. Die großen Ziegelgruben, (clay holes), welche eine Ausdehung der Stadt nach Westen unmöglich zu machen schienen, wurden allmählich ausgefüllt und die Stadt dehnte sich nun westlich von unserer Kirche aus, so daß die Gemeinde sichtbar zunahm. Im Frühjahr 1895 wurde das vergoldete Kreuz auf die Thurmspitze gesetzt; dasselbe besteht aus Kupferblech, wiegt etwas über 200 Pfund und ist nahezu 10 Fuß hoch. Die Vergoldung ist nicht galvanisch, sondern aus Goldblättchen. Im Laufe des Sommers wurde das Plasoniren (Plastern) der neuen Kirche begonnen. Ebenso wurde ein Basement unter das Priesterhaus gebaut, wodurch dasselbe sehr ver-

...DESIGNS FOR FUNERALS, WEDDINGS, ETC., MADE TO ORDER...

Mathias Engels

...FLORIST...

BEDDING PLANTS A SPECIALTY

PALMS, RUBBERS AND FERNS

382-390 Herndon St. and 1111 Marianna St.

TEL. L. V. 1204

PAUL J. SCHIEFER

Buffet

WINES, LIQUORS AND CIGARS

459 Wellington Street, Corner Lincoln Street

REINACH & BINDER

SANITARY ENGINEERS

Plumbing and Sewerage

Steam and Hot Water Heat. Beer Pump Work. Manufacturers of Gas and Electric Fixtures

Repairing and Refinishing of all Brass Goods

Factory and Show Room: 916 E. Belmont Avenue

GRANITE AND MARBLE MONUMENTS.

Quarries: Barre, Vt. Quincy, Mass. Bedford, Ind.

E. A. ARCOUET
J. E. SCHABER

Chicago Monument Co.
NOT INCORPORATED

CEMETERY WORK OF ALL KINDS

415 WABASH AVENUE
2 BLOCKS SOUTH OF AUDITORIUM
CHICAGO. ILL.

PHONE HARRISON 3127

FRANK J. RUH
.. Plumber and Gas Fitter ..

SEWER BUILDER
692 Lincoln Ave., near Diversey Blv'd.
Telephone Lake View 420

PHONE LAKE VIEW 87

J. KUHNEN
Livery
CARRIAGES FURNISHED FOR ALL OCCASIONS ...
850 Lincoln Avenue

ORDERS FOR WEDDINGS AND PARTIES A SPECIALTY

Frank Rusch
Fancy Bakery
AND CONFECTIONERY
1002 WELLINGTON AVE.
COR. SOUTHPORT AVE.

Math. Kirchner
CIGAR
MANUFACTURER
UNION MADE GOODS
917 GEORGE STREET

Frederick H. Meyer
Deutscher
Apotheker
LINCOLN and BELMONT AVENUES
Tel. L. V. 75

KLEE BROS & CO.

Milwaukee-av. and Division-st. — TWO STORES — *Belmont-av. and Lincoln-av.*

NEW STYLES IN...

Fall Suits and Top Coats.

HATS and FURNISHINGS

Ladies and Gents . . .

Fine Shoes

Frank Billmeier

MASON CONTRACTOR AND BUILDER

ALL ORDERS PROMPTLY ATTENDED TO

835 Perry Street - Lane Park

August Holdorf.

WATCHMAKER AND JEWELER

1040 LINCOLN AVE. CHICAGO.

Builders Coach.

The most durable COACH VARNISH for either new or old work

MADE ONLY BY

GRACE VARNISH CO.

125 Larrabee Street CHICAGO

größert wurde. Das mit Gips plafonirte Kirchengewölbe, mit Einschluß der Kapitäler, der Heiligen-Statuen im Mittelschiff, sind ein Werk des Architekten Conradi von St. Louis. Im Sommer 1897 wurden die zwei Marmor-Altäre durch den Architekten Conradi errichtet. Der Marien-Altar ist ein Geschenk der Familie Ulsamer und der St. Josephs-Altar wurde von den Herren Wilhelm und Mathias Rauen von der St. Michaels-Gemeinde der St. Alphonsus-Kirche geschenkt. Und am 3. Oktober fand die feierliche Einweihung der neuen St. Alphonsus-Kirche statt durch den Erzbischof Feehan. Die Predigt im Hochamte hielt Bischof Richter von Grand Rapids und die Abendpredigt der Jesuite P. Krier. Im Jahre 1895 wurde am Sonntage nach dem Frohnleichnamsfeste die übliche Prozession bei günstigem Wetter um unseren Block, wie früher, abgehalten. Die Frauen hatten einen Altar an der Perry Straße, die Jungfrauen einen solchen an der Wellington Straße, errichtet.

Rektor Löwekamp ließ monatlich eine Envelope-Collekte halten für das Plafoniren (Plastering) der Kirche. Diese Collekte, welche am Oster-Samstage eröffnet wurde, betrug am 12. August bereits $6400.

Am Sonntag, den 17. November, wurde die neue Kirche nachmittags bis 4 Uhr dem Volke zur Besichtigung eröffnet. Der Eintritt war frei; dennoch betrug die Collekte bei dieser Gelegenheit $237. Das mit Gips plafonirte Gewölbe, mit Einschluß der Rippen und Kapitäler, gefiel Allen, ebenso die 8 Statuen der Kirchenväter, welche hoch oben im Mittelschiff angebracht sind. Dieselben sind ebenfalls ein Werk des Architekten Conradi von St. Louis, welcher die innere Ausführung des Gewölbes geleitet hat. Während der 3 letzten Wochen des Monats Oktober 1896 wurde in der neuen Kirche, die noch nicht für den Gottesdienst eröffnet war, eine große Fair gehalten. Unsere männlichen Unterstützungs-Vereine, die Försterinnen, die Herz-Jesu-Bruderschaft mit dem Gebets-Apostolat, und die Christenlehr-Mädchen hatten den Verkauf der Einlaß-Tickets für ihre respektiven Tagen übernommen. Die Seitenschiffe der Kirche waren zu diesem Zweck mit passenden Kaufläden versehen. Die nackten unvollendeten Säulen und das Gallerie-Geländer waren mit blau, weiß und rothem Zeug bedeckt. Das Ganze bot einen großartigen Anblick dar, besonders wenn des abends die volle elektrische Beleuchtung hinzu kam. Ein Theil der Sakristei diente als Bar-Room, in welchem Flaschenbier und Sodawasser verschenkt wurden, der andere Theil diente den Frauen zur Küche. Die ganze Fair verlief recht erbaulich, ohne störenden Vorfall. Sie befestigte die Eintracht unter den Mitgliedern der Gemeinde und das Vertrauen zu ihren Priestern; zugleich offenbarte sie die große Opferwilligkeit des Volkes, welches mit Sehnsucht der Vollendung der neuen Kirche entgegensah.

WM. KLOEMPKEN A. RIEHEMANN

The Barry Buffet

1606-1612 BARRY AVENUE

COR. N. CLARK STREET

Six Regulation Bowling Alleys

Telephone Lake View 1169 **Concert Every Night**

Frank X. Liebl

DEALER IN

Catholic Books, Pictures

Rosaries, Statues, Candles and Religious Articles of every description

PICTURE FRAMING AND BOOK BINDING

255 Cleveland Ave.

Agent für den „Kath. Jugendfreund" und „Ohio Waisenfreund".

CLEANING DYEING REPAIRING

C. Bilecki

Merchant Tailor

924 George St. Chicago

Hilbrich Bros.

STAPLE AND FANCY GROCERIES

1004 Belmont Ave.

John Stiegler

MANUFACTURER OF

Fine Havana and Domestic CIGARS

584 SOUTHPORT AVENUE

Telephone Lake View 1009

BREGENZER & GIELOW

BUILDERS' HARDWARE

TOOLS AND CUTLERY

1750 N. Ashland Avenue

Near Belmont and Lincoln Avenues

Tel. Graceland 7041

ANDREW KUNZ

Coal AND Wood

EXPRESSING AND MOVING

434 PERRY STREET
COR. OAKDALE AVE.

DESK BOXES, TEA, COFFEE AND DRIED FRUIT SAMPLE BOXES, FOLDING BOXES AND MAILING TUBES

The Henry Runtz Paper Box & Novelty Co.
INCORPORATED

Manufacturers of Plain and Fancy

PAPER BOXES

185-191 E. Kinzie St.

Near Clark St. Tel. Central 3121

N. FABER

Dealer in

Staple and Fancy

GROCERIES

Coffee, Tea, Butter, Eggs, Cheese

958 GEORGE ST. 607 SOUTHPORT AVE.

Tel. Irving 7045

John Weisman

..BARBER SHOP..

THREE MEN WORKING
EXPERT HAIR CUTTING....

884 LINCOLN AVE.
Cor. Wellington

LAUNDRY OFFICE CIGARS

TELEPHONE LINCOLN 1041

Dr. Peter J. Latz

Res. 39 Wisconsin Street
7 TO 8 P. M. EXCEPT SUNDAYS

Down-Town Office: 69-73 Clark Street
S. E. Cor. Randolph Street
9:30 A. M. TO 1 P. M.
SUNDAYS 9:30 TO 11:30 A. M.

JOSEPH WILHELM

573 Southport Avenue

REPRESENTATIVE OF THE

„Katholisches Wochenblatt"

F. X. BRANDECKER
PUBLISHER

Office: 648 Sedgwick Street

ADVERTISING RATES FURNISHED AN APPLICATION

Telephone Lake View 1506

Theodor Steuben

Architect

1721 NORTH ASHLAND AVENUE
CHICAGO

Emil Fritzsche

HOME
BAKERY

All Orders Promptly Attended To

779 Lincoln Ave.

VU EL TABA

The only preparation that will absolutely destroy the parasites that cause dandruff, and therefore, effect a permanent cure.

Will give instant relief to the irritating itch caused by dandruff. Cures all diseases of the scalp and keeps it in a healthy condition. Stops falling hair, and will grow new hair if the roots are not entirely destroyed.

If you are troubled with dandruff, falling hair, lack or luster, or scalp disease of any nature, a persistant and systematic treatment with **Vu El Taba** will effect a permanent cure.

For Sale at Barber Shops and by

Melchior Bros. Barber Supply Co.
285 E. Madison Street
Chicago, Ill.

„Tyroler Heimath"

Raymond Pregenzer

...WINE and LAGER BEER SALOON...

188 E. NORTH AVENUE
Opposite Burling Street

Fine Warm Lunch All Day
Fine Wines, Liquors and Cigars CHICAGO

N. P. BERG

Musical Merchandise

Mandolins, Guitars, Violins, Sheet Music, Strings, Etc.

All kinds of Musical Instruments tuned and repaired

1052 LINCOLN AVENUE
Near Belmont Avenue

Am letzten Abende der Fair, am 29. Oktober, am Vorabende der Präsidenten-Wahl, hatten wir in der Kirche einen kurzen Besuch des Präsidentschafts-Kandidaten Wm. J. Bryan von Nebraska, welcher von Herrn Peth in kurzer Rede vorgestellt wurde. Bryan drückte in einigen wohlwollenden Worten seine Freude der Versammlung aus, worauf er nach einem anderem Wahllokal eilte, weil er am selben Abend in 6 bis 7 Hallen als Redner erwartet wurde. Die feierliche Einweihung der Kirche fand erst am 3. Oktober des nächsten Jahres, 1897, statt. Die innere Vollendung der Kirche hatte ein ganzes Jahr in Anspruch genommen. Unsere Unterstützungs-Vereine und diejenigen der benachbarten Pfarreien holten den Bischof in feierlicher Prozession in seiner Residenz ab. Mehrere Musik-Kapellen und eine Menge berittener Mitglieder befanden sich im Zuge. Um ½11 Uhr begann die Feier, welche genau nach dem Ritual vollzogen wurde unter Leitung des hochw. F. Gill, Pfarrer der Mount-Carmel-Kirche, als Ceremonien-Meister. Das Eintrittsgeld für die vordere Hälfe der Sitze war $1, und 50 Cents für die andere Hälfte. Rev. P. Girardey hielt das Hochamt unter Assistenz der Patres Schagemann und Beil. Die Predigt wurde vom hochw'sten Bischof Richter von Grand Rapids, wie schon gesagt, in deutscher Sprache gehalten. Unser hochw'ste Erzbischof Feehan hielt eine kurze Anrede in englischer Sprache am Schluß der Messe. Gegen 30 fremde Priester waren bei der Einweihung gegenwärtig.

Das 40stündige Gebet wurde dieses Jahr nicht, wie üblich, am ersten Sonntag im September, sondern am Freitag, Samstag und Sonntag nach Allerheiligen gefeiert. Der Zudrang bei den Beichtstühlen war so groß, daß 5 Beichtväter kaum für die Menge genügten. Seit der Eröffnung der neuen Kirche, Sonntag, den 3. Oktober 1897, wurde an allen Sonn- und Feiertagen der Gottesdienst sowie die Conferenzen für die Bruderschaften der hl. Familie in der oberen Kirche gehalten. Nur an den Wochentagen, und für die Kindermesse, um ½9 Uhr des Sonntags, wurde noch die Basement-Kirche benutzt; so daß man des Sonntags 2 Messen zu gleicher Zeit in der unteren und oberen Kirche lesen konnte.

Im April des Jahres 1898 kamen die neuen Ernennungen der Oberen wieder an; an die Stelle des P. Löwekamp trat Rev. P. Firle als Superior. Neben ihm wirkten noch die Patres Essing, Karicher, Stadler und Thomas.

Während der Regierungszeit des hochw. P. Firle konnten keine großen Neubauten unternommen werden, weil alle seine Bemühungen auf die Abtragung der Kirchenschulden gerichtet waren.

Regulation Bowling Alleys
Pool Table
Tel. Irving 1721
Hall to Rent for All Occasions

GEO. ZIMMERMAN

Sample Room

1852 N. ASHLAND AVE., COR. ROSCOE ST.

Tel. Lincoln 639
" Lake View 4141
Telephone Calls
Promptly Attended To

Michael H. Zuber

Undertaker & Embalmer

464 LARRABEE ST.

Ambulance Calls Promptly Attended To
Cor. Eugenie St.

J. W. GRIESE

House and Sign Painter

CALSOMINING, GRAINING AND GLAZING

1097 SOUTHPORT AVE.
Chicago

ALBERT J. SACHSE

Prescription Pharmacist

...Deutsche Apotheke...

1985 N. Ashland Ave., Cor. Addison

Tel. Lake View 188
PRESCRIPTIONS OUR SPECIALTY

LORENZ BRIESKE, Pres.
N. B. STREIT, Vice Pres.
J. B. RUBLY, Sec'y.
JOHN P. HAUBRICH, Treas.

Sugar Creek Lime and Cement Company

PRODUCERS OF AND DEALERS IN

Lime, Stone, Cement, Etc.

Main Office, 218 La Salle Street
CHICAGO, ILL.

Quarries & Works,
Browns, Clinton County, Iowa,

Phone Lake View 1513

Otto Bloechel

Sample Room

FINE WINES,
LIQUORS AND
CIGARS

1002-4 Lincoln Avenue
Cor. Perry St.

Leo L. Gillman, Pres. John F. Smulski, V. Pres. A. A. Haussner, Sec's & Treas.

Pulaski Sash & Door Company

SASH, DOORS, FRAMES AND INTERIOR FINISH

OAK, MAPLE AND
YELLOW PINE FLOORING

75 W. North Ave.

Telephone Monroe 2252

Phone Lake View 225

A. C. SCHILDGEN & CO.

WHOLESALE AND
RETAIL

Hay, Feed, Grain,

WOOD AND COAL

1742-1750 LINCOLN AVENUE
CHICAGO

OFFICE PHONE
LAKE VIEW 478

RES. PHONE
IRVING 1777

John Heim

.REAL ESTATE.

HOUSES AND LOTS
SOLD ON EASY TERMS.

PROPERTY EXCHANGED
A SPECIALTY.

1713 N. ASHLAND AVE.
2 DOORS SOUTH OF BELMONT AVE.

Res. 704 Melrose St. **Chicago**

Mathias Reinert

Wirthschaft zum Trierischen Hof

2283 N. Leavitt Street
COR. BELLE PLAINE AVE.

Fine Line of Imported and Domestic Wines, Liquors and Cigars always on hand.

TELEPHONE LAKE VIEW 2075

TELEPHONE LAKE VIEW 977

VENA C. GRAAS, M.D.

1012 BARRY AVENUE

HOURS: TILL 9 A. M.
2 TO 4 AND 7 TO 8 P. M.

SUNDAYS:
10 TO 12

Teofil Kwidzinski & Son

DEALERS IN

FRESH, SALT AND SMOKED

Meats

Fine Sausage a Specialty

1060 Marianna Street
Corner Herndon Street

Während der Fastenzeit des Jahres 1899 wurde eine Mission in der St. Alphonsus-Kirche gehalten durch die Patres Grein, Fr. Müller, Schneider und Jos. Wissel von Baltimore. Die Zahl der jährlichen Taufen, Heirathen und Schulkinder nahm in den letzten Jahren nur wenig zu.

Bei den neuen Ernennungen der Oberen im Jahre 1901 wurde Rev. P. Firle, der seitherige Obere, ersetzt durch Rev. Jos. Beil. Neben ihm wirkten noch die Patres Essing, Karicher, Stadler, Thomas und Ott an der Kirche. Während der Monate Juli und August wurde das Schwesternhaus bedeutend vergrößert durch den Architekten Beiler. Die Kosten betrugen $4000. Der Garten, der früher als Gemüsegarten verwendet wurde, ward nun in eine Art von Park verwandelt, in welchem wir im Sommer einige Jahre hindurch Lawn-Parties abhalten konnten. Das dauerte jedoch nicht lange, denn die Gemeinde wünschte anstatt unserer ärmlichen Holzschulhäuser ein schönes Brickstein-Schulhaus zu haben, das neben der schönen Kirche recht paßte. Dazu konnte jedoch kein besserer Platz gewählt werden als an der Wellington Straße, wo das Schulhaus jetzt steht. Damit hatten unsere Lawn-Parties ein Ende.

Im August 1892 wurde mit der Ausgrabung des Basements für die neue Schule begonnen und am 8. September begann der Contraktor Zeiwel mit zahlreicher Mannschaft das Werk des Baues. Der Architekt Beiler leitete den Bau. Die Gemeinde war bis dahin wenig gewachsen. Die Zahl der Schulkinder betrug 1675. Die Einweihung der neuen Schule fand am 20. September 1903 durch den Erzbischof Quigley statt. Dieselbe ist 4 Stockwerke hoch und mißt in der Länge 185 und in der Breite 90 Fuß und kommt annähernd $115,000 zu stehen. Die Einweihung war überaus feierlich, indem alle Vereine und eine zahllose Volksmenge derselben beiwohnten. Der Franziskaner Pater Cyprian Bonscheid hielt die Festpredigt. Der Einzug der Kinder in das neue Schulhaus wurde am 12. Oktober durch ein Amt in der Kirche gefeiert. Nach diesem Amte zogen die Kinder unter Glockengeläute und flatternden Fahnen aus dem alten Schulgebäude in das neue Schulhaus.

Bei den Ernennungen der Oberen 1904 wurde Rev. Jos. Beil ersetzt durch den hoch. P. Franzen. Neben ihm wirkten an der St. Alphonsus-Kirche die Patres Essing, Schagemann, Weber, Thomas, Ott und Bregenser. Während der Fastenzeit des Jahres 1905 wurde eine Mission durch die Patres Hild, Straubinger, Troistorff und Meyer gehalten, bei welcher 2585 Frauen und 1945 Männer zur Beichte gingen. Große Bauten konnten nicht mehr aufgeführt werden, weil dasselbe bereits geschehen war.

Telephone Lake View 307

F. Hermann Michel

..STAIR BUILDER..

ALL KINDS OF CABINET WORK

1868 N. Paulina Street

Res. 547 SCHOOL STREET *Near Lincoln Avenue*

Telephone Irving 391

AUGUST HELLWIG

WHOLESALE AND RETAIL

FLOUR, FEED & HAY, COAL & WOOD

1020-22 LINCOLN AVENUE

MOVING AND EXPRESSING NEAR PERRY STREET

John Dittrich

CEMENT SIDEWALKS

AND DRIVEWAYS

507 Wellington Street

All Orders Promptly Attended To CHICAGO

The Frank Voigtmann Cornice Co.

METAL CORNICES & SKY LIGHTS

TIN, SLATE AND TILE ROOFING

129-131 North Franklin Street Chicago, Ill.

Telephone North 2125 and 2126

Smart Fall Clothes for Men and Boys.

Buying clothes is a plain business proposition. A man wants value received, 100 cents on the dollar When he gets a combination of quality, fit and clever style — thats about all he expects — and he is sure of this every time

AT

Lindsten CLOTHING CO.

1713-15 NORTH CLARK STREET

NEAR BELMONT AVENUE

Telephone Lake View 4131

B. AGNES & SON

MERCHANT

TAILORS

1212 Addison Avenue
Near Racine Ave.

William Volk

Dealer in

Staple & Fancy.... **Groceries**

1936 N. ASHLAND AVE.

J. SCHNOOR

Dealer in
All kinds of

FRESH & SALT MEATS

Ham, Bacon, Sausage, Etc.

1980 N. ASHLAND AVE.
Tel. Irving 2073

C. Seedorf

FIRST-CLASS

SHOE REPAIRING.

Fine Work, Right Prices
Prompt Attention

Cor. Addison St. and Ashland Ave.

P. A. BIRREN

Undertaker and Embalmer

Carriages Furnished for All Occasions

842 LINCOLN AVENUE

TELEPHONE LAKE VIEW 63

Abonnirt auf den

„Kath. Jugendfreund"

Das unterzeichnete Direktorium des Schutzengel-Waisenhauses von Chicago möchte in eindringlicher Weise alle deutschen Katholiken auf die so gediegene und für die katholische Familie so besonders geeignete Zeitschrift „**Katholischer Jugendfreund**" aufmerksam machen.

Diese Zeitschrift ist Eigenthum des Schutzengel-Waisenhauses von Chicago. Wir wenden uns deshalb an alle deutschen Katholiken mit der Bitte, auf unsere Monatsschrift „Katholischer Jugendfreund" zu abonniren und dieselbe nach besten Kräften zu verbreiten und zu unterstützen.

Im Namen der Waisenkinder rufen wir allen unseren Gönnern ein herzliches „Vergelt's Gott" zu.

Hochachtungsvoll,

Für die Waisenhaus-Verwaltung:

Rev. F. J. Schikowski, Präsident.
Rev. Ed. T. Goldschmit, V.-Präs.
Adam Jaeger, Schatzmstr.

Paint Store.

JOHN N. UNHOCH

House & Sign Painting

Paper Hanging & Decorating

Wholesale and Retail Dealer in

Paints,

Oils, Glass and Wall Paper.

Estimates Furnished.

732 Lincoln Avenue

Nach Ablauf des Triennums wurde der Rektor Franzen durch den gegenwärtigen Rektor Thomas ersetzt, im April 1907. Mit ihm wirken gegenwärtig an der St. Alphonsus-Kirche die Patres Schagemann, Troistorff, Miller, Meyer, Pregenzer und Maas.

Nachdem wir die Entwickelung der St. Alphonsus-Gemeinde von Jahr zu Jahr, Schritt für Schritt, verfolgt haben, können wir die Frage beantworten, wie die erstaunliche Entwickelung derselben zu erklären sei. Sie erklärt sich sehr einfach, zuerst aus der riesenhaften Ausdehnung der Stadt nach allen Seiten und zugleich auch nach Nordwesten in der Richtung der Lincoln Avenue; dann aber auch aus dem guten Namen, den die Redemptoristen sich in der St. Michaels Gemeinde erworben, und der den deutschen Katholiken großes Vertrauen in ihre Seelsorge einflößte, und sie bewog, in jener Gegend sich niederzulassen; endlich aber und vor Allem aus der Opferwilligkeit der deutschen Katholiken von Lake View, welche während 25 Jahren in ihrem Eifer nicht ermüdeten, und in dieser Zeit wohl eine halbe Million für Kirche und Schulzwecke beisteuerten. Mit gerechtem Stolz können sie heute auf ihre prächtige Kirche und Schule hinschauen, die aus ihren freiwilligen Opfergaben errichtet wurden und in der Zukunft auch unterhalten werden. Möge die junge Gemeinde dem Beispiele ihrer Väter nachahmen und ihren Eifer nicht erkalten lassen.

Ordensschwestern, die aus der Gemeinde hervorgegangen sind.

Elisa Thul, Mary Neises, Barbara Diederich, Mary Diederich, Anna Berchem, Maria Wagner, Catharina Wagner, Ottilia Litterer, Anna Schoffen, Mary Pregenzer, Barbara Jung, Anna Jung, Eva Wagner, Mary Boesen, Barbara Peth, Mary Hammerle, Louisa Rietzler, Emilia Schiffer, Anna Schiffer, Helena Runtz, Josephina Schnitz, Theresia Adeltinger, Barbara Miller, Magdalena Lakowska, Maria Lenard, Ida Kostoch, Rosa Kastoch, Margaretha Monzel, Maria Schaefer, Elisa Minninger, Theresia Kautenburger, Maria Schmitt, Emma Fochs, Minnie Dreis, Louisa Farchon, Helena Sucholl, Elisa Resch, Maria Entinger, Helena Delke, Anna Breyer, Anna Coutre, Margaretha Studzinski, Catharina Peifer, Angela Barbian, Amalia Hammerle, Catharina Peckels, Louisa Griser, Carolina Diederich.

A. MEYER PIANO CO.

MANUFACTURERS AND DEALERS IN

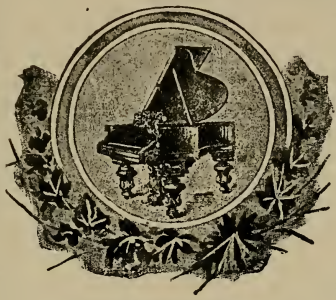

HIGH GRADE PIANOS.

These Pianos are sold on their quality of tone, action, workmanship and finish.
They are built to last a life time.
We give you more satisfaction than any other house.
Come and examine. Pianos sold on easy terms.

Warerooms: 841 Lincoln Ave.,

Near Southport Avenue

TELEPHONE LAKE VIEW 790

EMIL J. DIRKS

SUCCESSOR TO
HENRY DIRKS

Real Estate, Loans & Insurance

1204 DIVERSEY BOULEVARD

COR. LINCOLN AVENUE.

Tel. Lake View 1313

JOHN VERBY'S

HOME BAKERY

831 LINCOLN AVENUE

Cakes for Weddings and Birthday Parties our Specialty.

PAINT

WHATEVER YOU WANT TO PAINT
OR FINISH IN ANYWAY
BE SURE TO GET

DEVOE.

IT IS THE ONLY WAY TO BE
SURE OF GOOD RESULTS.

Devoe Good

PAINT FOR ALL
PURPOSES

SOLD BY

Theo. Herrmann

516 SOUTHPORT AVENUE
Chicago

PRESCRIPTIONS

Chemicals of unquestionable purity exclusively used in filling of Prescriptions. My main object is to conduct a conservative drug business in the most conscientious manner, thus to show myself worthy of the public's confidence. This confidence I have enjoyed at this place of business continually for the past 13 years.

AUG. G. REIMER

PHARMACIST

Deutsche Apotheke

ESTABLISHED 1894

702 LINCOLN AVENUE

"Whoa" there!

Get ready for the winter by acclimating yourself to the same by using wholesome Ice Cream's and Sodas, now!

Keep in touch with the present weather by putting a few of "OLD SOL'S" rays to the end of a good Cigar!

Everything in the confectionery, smokers line!

Ice cream furnished for parties & weddings

SO "GIDDAP" FOR

HENRY'S PLACE

789 LINCOLN AVE. NEAR GEORGE ST.

Teas and Coffees — Cigars and Tobacco

Frank Wanek

Fine Delicacies and Groceries

847 LINCOLN AVENUE

UP-TO-DATE

BARBER SHOP.

Everybody says if you want a first-class HAIRCUT OR SHAVE call at

O'NEILL'S BLOCK BARBER SHOP.

823 LINCOLN AVENUE

Ladies and Gents Massage a Specialty
Children Haircutting Weekdays...15c
C. L. SINGER, Prop.

RESIDENCE: 856. LINCOLN AVENUE

MATH. S. URBANUS

CARRIAGE & WAGON
Painter

402-408 EAST NORTH AVENUE
TELEPHONE LINCOLN 477

RELIABLE HOME BAKERY

WM. BOEHMLER, Prop.

1142 DIVERSEY BOULEVARD

The Best and Most Pure Materials are used

We respectfully invite your trial.

Peter Barbian

MASON CONTRACTOR

811 NELSON STREET
COR. ASHLAND AVENUE

Jobbing Promptly Attended To

Telephone Irving 3488

LAUNDRY OFFICE FIRST-CLASS HAIR CUTTING

Andreas Wagner

BARBER SHOP

573 SOUTHPORT AVE.
N. W. COR. WOLFRAM ST.

JOHN FELTEN

Painting

PAPER HANGING AND DECORATING

1115 Nelson Street

AUGUST THIES

Real Estate
Loans & Insurance

690 SOUTHPORT AVENUE
HALF BLOCK NORTH OF LINCOLN AVENUE

OFFICE HOURS
FROM 8 A. M. TO 8 P. M.

Das Jubiläums-Comite.

Hochw. Geo. A. Thomas, C. SS. R., Ehrenpräsident.

Präsident: Adam H. Peth.

Vize-Präsidenten: P. Beer, H. Genning, J. Brieske, N. Wagner, J. Stark, P. Kierdorf, Rev. Ed. T. Goldschmit, Ph. Cremer, J. A. Weber, J. Runtz, R. Maerke, N. Schilling, Pius Kuon, Christ. Monzel, P. Pachter.

Frau S. Schramm, Frau Kath. Jacobi, Frau M. Dietrich, Frau Eva Thelen, Frau Magd. Bungert, Frl. Lena Köler, Frau Hesselbarth.

Sekretär: Leo Karowski. Schatzmeister: J. Weber, Sr.

J. PREGENZER
H. F. RUETER
M. WALSDORF
L. BRIESKE
P. BRAUSCH
J. DAHM
J. J. NICOLA
L. GLOWIENKE
J. BREDEMANN, Sr.
L. B. SCHAGEMANN
J. SPITZER
J. DELORT
J. KRIETER
CH. MONZL
A. HAGEMANN
M. ENGELS
J. DREIS
P. A. BIRREN
W. BREDEMANN
J. KIERDORF
R. SEELIG
A. BOSS
M. S. URBANUS
TH. HERRMANN
J. M. JACOBS
A. S. WEHRHEIM
J. A. MERTES
P. J. THELEN
C. HORSCH
M. JUNGER
M. JUNG
F. J. RUH
J. KAUFMANN
J. A. WEBER
T. J. HENTGES
N. F. ROEDER
N. HENRICH
N. GOERGEN
A. BEIERWALTES
A. DREIS
N. HETZEL
N. STEDER
J. HUNDRIESER
A. SCHAEFER
J. PACHTER
A. KUNZ
J. BUNGERT
A. SCHMIDT
A. BORSCHA
H. ODEWALD
J. J. HENRICH
CHAS. F. THOMA
M. HINZ
W. KREWER
A. MERZ
M. CASPER
P. WERDELL

DR. C. A. BOSTELMANN

..Zahn-Arzt..

1002 BELMONT AVENUE
Corner Southport Avenue

Telephone Lake View 223 CHICAGO

N. H. HULTIN

Undertaker and Embalmer....

Tel. L. V. 534 1663 N. CLARK STREET

Phone Lake View 528 E. SCHOENGEN
C. KLATT

SCHOENGEN & CO.

Hardware, Cutlery, Tools, Stoves, Etc.

1712-14 N. Clark Street

Telephone
Lincoln 1713

M. GEBHARDT, 770 Perry St.
Tel. L. V. 3367

JOHN GEBHARDT & SON

Masons and General Contractors

160 Orchard Street CHICAGO

Präsident und Sekretär des Jubiläums-Comites.

Adam H. Peth.

Leo Karowski.

Unsere neue Schule.

WM. KLEINE

912 LINCOLN AVENUE

CHICAGO

LAKE VIEW BRANCH: 1381 N. Clark Street. Phone Lake View 960

Anton Graf... **STEAM DYE HOUSE**

Dyeing, Scouring, Chemical Cleaning

Garments of every description, also Lace Curtains, Portieres, etc., cleaned and dyed in first-class style. — Great Care is taken in Repairing Gent's Clothing.

Works and Main Office: 400-2 E. Division St.

Orders by Mail or Express Promptly Attended To TELEPHONE NORTH 1372

CHAS. J. GRAF

EXPERT CLEANER AND DYER... **942 Evanston Avenue**

WORK CALLED FOR AND DELIVERED TEL. L. V. 69

NICK STEFFES

∴Fine Wines, Liquors and Cigars.∴

972 Lincoln Ave., near Barry Ave.

Unsere Vereine und Bruderschaften.

Der Kirchen-Vorstand

zählt 42 Mitglieder und hält seine Versammlungen am letzten Mittwoch eines jeden Vierteljahres in der alten Schule. Seine früheren Präsidenten waren: Peter Kierdorf, Andreas Diedrich und Anton Radermacher.

Die Beamten sind: Rudolph Märke, Präs.; Richard Lieke, V.-Präs.; Andreas Beierwaltes, Schatzmstr.; Carl Bachroth, Sekr.; Nicolaus Görgen, Marschall; Heinrich Laus, Polizei-Hauptmann.

Der St. Alphonsus-Kirchenchor

wurde organisirt im Jahre 1885 durch den damaligen Organisten John Beuel, nach diesem waren die Organisten Ederer und Espel, sowie der jetzige: August C. Müller.

Die folgenden Vereine blühen aufs herrlichste in der St. Alphonsus-Gemeinde:

Der Verein der Männer der hl. Familie, gegründet im Jahre 1885. Präsident dieses Vereins ist Herr Pius Kuon.

Der Verein der Frauen der hl. Familie, gegründet im Jahre 1885. Präsidentin dieses Vereins ist Frau Magd. Bungert.

Der Verein der Jünglinge der hl. Familie, gegründet im Jahre 1888. Präsident dieses Vereins ist Herr Christ. Monzel.

Der Verein der Jungfrauen der hl. Familie, gegründet im Jahre 1888. Präsidentin dieses Vereins ist Fräulein Lena Köler.

Der Armenseelen-Verein, gegründet im Jahre 1892.

Der Altar-Verein, gegründet im Jahre 1900. Präsidentin dieses Vereins ist Frau Hesselbarth.

Die Herz-Jesu-Bruderschaft, gegründet im Jahre 1900. Präsident dieser Bruderschaft ist Herr P. Pachter.

Die Rosenkranz-Bruderschaft, gegründet im Jahre 1886. Präsidentin dieser Bruderschaft ist Frau Diettrich.

Der Zweck des Vereins der hl. Familie ist, die hl. Familie, Jesus, Maria und Joseph, zu verehren, und den Gläubigen jeden Standes, Alters und Geschlechtes, wirksame Mittel in die Hand zu geben, um mit Sicherheit auf dem Wege des Heiles zu wandeln. Die Mittel, welche angewendet werden, um den erhabenen und höchst nützlichen Zweck zu erreichen,

SCHMOLL FURNITURE CO.

Household Furniture

Furniture, Carpets, Rugs, Stoves and Ranges

CASH OR EASY PAYMENTS

316 E. North Ave.

MOVING AND RAISING BY RULE

Theodor Burbach

HOUSE MOVER AND RAISER

843 Barry Avenue, near Lincoln Avenue

Orders Called for and Delivered Tel. Lake View 3542

William Greenberg

Dealer in

Fresh, Salt & Smoked Meats

SAUSAGE, ETC. GAME AND POULTRY IN SEASON

1011 BARRY AVENUE

CORNER SOUTHPORT AVENUE

PURITY
FRESHNESS
CLEANLINESS

F. TRYBUL

Dealer in

MILK & CREAM

440 HERNDON STREET

BOX CANDY A SPECIALTY

N. J. BERG

Wholesale
Dealer in

Fine Candies
Confectionery and
...Gum...

833 Nelson Street

Near Ashland Avenue

John Fuhrmann

..FLORIST..

1651-53 N. Clark St.

Tel. L. V. 403 CHICAGO

Telephone Lake View 562 Renovating a Specialty

EMIL CARLSON

DEALER IN

BRASS & IRON BEDS

MANUFACTURER OF ALL KINDS OF

MATTRESSES

1736 NORTH CLARK STREET

NEAR ALDINE AVENUE

M. J. EVEN

MANUFACTURER OF AND
DEALER IN

Fine Boots, Shoes & Slippers

OUR WORK AND STOCK IS
WARRANTED FIRST-CLASS

918 LINCOLN AVENUE

NEAR SOUTHPORT AVENUE CHICAGO

Get your Milk from E. SCHROEDER DAIRY and be safe from Germs and get Purity for your Infant.

E. SCHROEDER, 913 Fletcher St.

We do, and will cheerfully furnish Estimates for all kinds of work in our line. Tel. L. V. 3436

Geo. M. Nelson

WHOLESALE AND RETAIL

Wall Paper, Paints, Oils, Glass, Varnishes Brushes, Etc.

Complete line of Paperhanger's and Painter's Supplies.

1190 LINCOLN AVE.
1823 N. Marshfield Ave.
CHICAGO, ILL., U. S. A.

JOS. PREGENZER, PRESIDENT — J. W. GREEN, VICE-PRES. — N. M. GREEN, SEC'Y & TREAS.

GREEN MANUFACTURING CO.

MANUFACTURERS OF

Parlor Furniture Frames

614-622 N. HALSTED STREET

Telephone North 451 CHICAGO Cor. Blackhawk Street

sind: Das Gebet, die Verkündigung des göttlichen Wortes, und der öftere Empfang der hl. Sakramente.

Der Zweck der Armenseelen-Bruderschaft ist, den Seelen im Fegfeuer zu Hülfe zu kommen, und nebenbei haben die Mitglieder Antheil und Verdienst vieler hl. Messen.

Der Zweck der Herz-Jesu-Bruderschaft ist, die Liebe des Herzens Jesu in den Herzen der Gläubigen zu entflammen. An jedem ersten Freitag wird eine hl. Messe für die Mitglieder dieser Bruderschaft gelesen.

Auch haben alle Mitglieder der hl. Rosenkranz-Bruderschaft Antheil an mehreren hl. Messen im Jahre.

St. Alphonsus-Unterstützungs-Verein.

Der Verein wurde am 10. Dezember 1882 gegründet, zählt gegenwärtig 50 Mitglieder und hält seine regelmäßigen Versammlungen in der Vereinshalle jeden 1. Sonntag im Januar, April, Juli und Oktober. Seine bisherigen Präsidenten waren: Adam H. Peth, Lorenz Brieske, Julius Brieske, Theodor Herrmann und Peter Kierdorf.

Die gegenwärtigen Beamten sind: Julius Brieske, Präs.; Henry Byron, V.-Präs.; Lorenz Brieske, Schatzmstr.; John Bychowski, Fin.-Sekr.; Michael Wegenke, Prot.-Sekr.; Joseph Volbach, August Zimmermann und August Patock, Verwaltungsrath; Adam H. Peth und Peter Kierdorf, Fin.-Comite; John Lakowski und Edmund Korn, Marschälle.

St. Josephs-Unterstützungs-Verein.

Am 10. Juli 1884 gegründet, zählt derselbe jetzt 100 Mitglieder. Jeden zweiten Sonntag im Monat werden seine Versammlungen in der Vereinshalle abgehalten. Bisherige Präsidenten waren: Joseph Weber, Sr., Peter Zeimetz, Joseph Bredemann, Theodor Trier und Nic. Röder.

Gegenwärtig hat der Verein die folgenden Beamten: Nic. Wagner, Präs.; John Brahm und Peter Wagner, V.-Präs.; Joseph Bredemann, Prot.-Sekr.; Wm. Bredemann, Fin. Sekr.; Anton Merz, Schatzmstr.; John Horsch und John Marmeth, Marschälle; Joseph Weber, Sr., und Nic. Röder, Ehren-Präs.; Rev. P. Thomas, Geistlicher Rathgeber; Karl Halle, Joseph Weber, Heinrich Schäfer, J. J. Nicola und Andrew Geiter, Verwaltungsrath.

St. Alphonsus-Hof Nr. 40, C. O. F.

Am 25. Januar 1886 gegründet, zählt dieser Hof jetzt 310 Mitglieder. Die Versammlungen finden jeden 1. und 3. Mittwoch im Monat in der

WHEN YOU GET

BUNTE

CHOCOLATES

YOU HAVE THE BEST

MADE BY

Bunte Brothers, Chicago.

NAME ON EVERY PIECE

Telephone Lake View 35

ROBERT LISS

..Plumber and Gas Fitter...

441 E. BELMONT AVENUE

Jobbing Promptly Attended To

F. MUELLER & Co.

Dry Goods and Household Goods

211 EAST NORTH AVENUE

Cor. Orchard Street

JACOB SCHARF

Painting, Paper Hanging & Calsomining

929 Fletcher Street

Work Promptly Attended To

JAC. H. BECKER

MERCHANT

..Tailor..

865 Lincoln Avenue

Near Southport Avenue.

PETER KIERDORF JOSEPH KIERDORF, 1057 Wellington Street

Peter Kierdorf & Son

PAINTING & DECORATING CONTRACTORS

Telephone Irving 652 1054 WELLINGTON STREET

BERNARD GUENTHER

Dealer in

Staple and Fancy Groceries

1111 Wellington Avenue

Orders called for, also Telephone and Mail Orders Promptly Delivered
TELEPHONE IRVING 652

J. N. BAIER

Dealer in

Milk and Cream

1112 Wellington Street

Phone Irving 5711

JOHN MATTHIES

Grainer

... For the Trade ...

933 MELROSE STREET
Between Perry & Southport Ave.

Michael's Place

CONFECTIONERY & ICE CREAM PARLOR

All Orders Supplied

1097 Lincoln Avenue
3 Doors North of Belmont

Albin Jenczyk,

BOOTS AND SHOES
MADE TO ORDER

Repairing Neatly Done

628 Southport Ave.

Tel. Lake View 3028

JOSEPH MUNK

Importer and Manufacturer of

The 25th Anniversary of St. Alphonsus Church Post Cards olso the St. Michaels Church Post Card

Souvenir Postals, Fine Art & Holiday Cards

ALSO POST CARD ALBUMS, Etc.

756 LINCOLN AVENUE

Riverview Park Post Cards a Specialty

Xmas, New Year and Calling Cards. Easter and Pfingst Cards. Confirmation Cards. Hebrew New Year Cards. Engagement and Wedding Cards. Mourning Cards. Namesday Cards.

Mail Orders Promptly Attended To

NOVELTIES in Silk, Satin, Celluloid, Gelatine Scrap Pictures

HOURS: 8 to 9 A. M. 1 to 2 P. M.
7 to 8 P. M. Except Wednesday and Friday Evenings

J. V. Bacon, M. D.

Office and Residence
1216 Diversey Boulevard
Near Lincoln Ave.

TELEPHONE LAKE VIEW 102

Phone Lincoln 711

John E. Hufmeyer

Dealer in

WOOD AND COAL

MOVING and GENERAL TEAMING

658 LINCOLN AVENUE

TELEPHONES:
Chicago Telephone Main 67
Auto " No. 2567
Residence " Black 2609

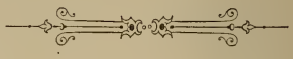

Fred. Norlin

CITY AND COUNTY
SURVEYOR

Room 711 Opera House Block
S. W. Corner
Clark and Washington Streets

GEORGE DIEZ FRED DIEZ

DIEZ BROS.

Dealers in

PURE ICE NATURAL

1144 Barry Avenue
Tel. Graceland 2672

Chas. Kafitz

BAKERY
AND CONFECTIONERY

1208 Diversey Boulvd.

Orders for Balls, Parties and Weddings Promptly Attended To

Vereinshalle statt. Seine früheren Präsidenten waren: Adam H. Peth; John C. Niederkorn, Lorenz Brieske und Henry Becking.

Die gegenwärtigen Beamten sind: Adam H. Peth, O.-Förster; Peter Kierdorf, U.-Förster; Joseph Kierdorf, Prot.-Sekr.; Alphons J. Brieske, Fin.-Sekr.; Peter Heer, Schatzmstr.; Theodor Herrmann, Math. Kaspar und John Wendt, Trustees: Dr. John M. Jacobs, Hof-Arzt; F. J. Schüßler und Joseph Broska, Marschälle; Frank Müller und John Bartoschek, Thürwachen.

St. Johannes-Unterstützungs-Verein.

Im Januar 1887 gegründet, zählt derselbe nunmehr 40 Mitglieder. In der Vereinshalle finden dessen Versammlungen jeden 1. Sonntag im Monat statt. Seit der Gründung hatte der Verein folgende Präsidenten: Clemens Ott, John Benel, Philipp Litterer, Henry G. Hanses, Nic. Classen und Joseph Dreis.

Im Amte sind: John Starck, Präs.; Karl Rosenberger, V.-Präs.; Frank Eischen, Pro.-Sekr.; John Ofenloch, Fin.-Sekr.; William Wienold, Schatzmeister.

St. Johannes-Ritter (Nights of St. John No. 88.)

Gegründet am 17. August 1887. Mitgliederzahl 30. Die Versammlungen sind jeden zweiten Donnerstag in der Vereinshalle. Frühere Präsidenten waren: L. B. Schagemann, Joseph Schuler, Theodor Camon, J. B. Schneider, Ferdinand Lenard und Nic. Wagner.

Jetzige Beamten sind: Peter Kierdorf, Präs.; Paul J. Boshold, 1. V.-Präs.; Dan. Kuhn, 2. V.-Präs.; Henry Schäfer, Prot.- und Fin.-Sekr.; Stan. Röske, Schatzmstr.; J. B. Schneider, Botschafter; Paul J. Boshold, Kapitain; Nic. Feid, 1. Lieutenant, und Nic. Görgen, 2. Lieutenant.

Katholischer Gesellen-Verein von Chicago, Ill.

Gegründet wurde dieser Verein am 4. Oktober 1872; in dieser Gemeinde seit 1889. Die Mitgliederzahlt ist 54. Seine Versammlungen finden jeden letzten Sonntag im Monat im Gesellenhaus, 590 Southport Avenue, statt. Präsides waren: P. Gerhard, P. Anselm, Rev. A. M. Erz und Rev. C. A. Danz.

Die jetzigen Beamten sind: Rev. Ed. T. Goldschmit, Präses; Leo Karowski, V.-Präs.; J. J. Franz, Senior; Chas. F. Krieter, Prot. Sekr.; John Krämer, Fin.-Sekr.; John Krieter, Schatzmstr.; George Kiesler, John Spitzer und Michael J. Röser, Ordner.

Telephone Lake View 67

Henry G. Strassheim

Wholesale and Retail Dealer in

HAY and GRAIN

OFFICE and WAREHOUSE:

816-18-20-22 Lincoln Ave., Cor. George St.

JOBBING IN CAR LOTS
at Deering Station on C. & N. W. R. R.
and C. M. & St. P. R. R. tracks.

TEL. GRACELAND 2303

Puvogel & Schiddel

Masons and Contractors..

1429 DAKIN ST.

CHICAGO

Plants Wholesale and Retail

Cut Flowers a Specialty

J. Paulus

Florist & Decorator

3128-36 N. CLARK STREET

CORNER N. CLARK ST. AND SUNNYSIDE AVE

Tel. Edgewater 206

Ein Piano, das die Güte hat.

Es macht einem keine Freude und auch die Tasche gewinnt nichts dabei, wenn man findet, daß man ein Piano bekam, dessen Güte zweifelhaft: es giebt deren Tausende im Lande. Den hohen Rang, den das

BAUER PIANO

in der Musikwelt einnimmt, verdankt es seiner Klangfülle, seiner Reinheit des Tons und dem Umfange desselben, der die jeweilige Stimmung des Spielers zum vollsten Ausdruck bringt. Und dann entspricht das Bauer Piano ebenso den Anforderungen des Schülers wie des Künstlers.

Wird von Fabrikanten zu einem Preise verkauft, der Ihren Mitteln entspricht.

Julius Bauer & Co.

Etabliert 1857 — 250-252 Wabash Ave.

WM. BREDEMANN

...Carriage, Buggy and Wagon Works...

Repairing Promptly Done
Satisfaction Guaranteed

1638 NORTH CLARK STREET

TELEPHONE LAKE VIEW 316

Residence: 931 MELROSE STREET — CHICAGO

EMIL J. JUNGHANS

PRACTICAL

..HORSE.. ..SHOER..

Particular Attention paid to Interfering Horses and Contracted Feet

404 EAST NORTH AVENUE

Hand-Made Shoes Used Only — Telephone Lincoln 477

CHAS. H. MEARS, PRES.
J. W. SLAYTON, TREAS. & GEN'L MGR.

L. W. CROW, V. PRES.
C. E. GAMET, SEC'Y.

ESTABLISHED 1852.

Mears-Slayton Lumber Co.

Successors to CHAS. H. MEARS & CO.

PINE, HEMLOCK AND HARDWOOD

LUMBER

SASH, DOORS, INTERIOR FINISH, ETC.

Main Office, Yard and Factory: 1103-13 BELMONT AVE.

Telephone Lake View 765 Private Exchange All Departments

Branch Yard: 105-133 CHICAGO AVE., EVANSTON, ILL.
Telephones: Evanston 769—Edgewater 760—Rogers Park 81

NIEDEREHE'S

876 LINCOLN AVENUE

FINE WINES, LIQUORS AND CIGARS NEAR SOUTHPORT AVENUE

TELEPHONE CENTRAL 5340

JEGEN .·. FLORIST

27 MADISON STREET

Just East of Wabash

Hofbauer-Hof Nr. 184, C. O. F.

Dieser Hof wurde am 25. Februar 1891 gegründet und hat eine Mitgliederzahl von 130. Die Mitglieder versammeln sich jeden 2. und 4. Mittwoch des Monats in der Vereinshalle. Seine ehemaligen Präsidenten waren: Joseph Bartz, Mathias Scherrer und John Schwarzenbart.

Die Beamten in diesem Jahre sind: Henry Oenning, O.-Förster; Peter Speck, U.-Först.; Albert Wantz, Prot.-Sekr.; Henry Vollmann, Fin.-Sekr.; Theo. J. Hentges, Schatzmstr.; N. P. Schilling, Frank Bux und Bernard Werner, Trustees; Henry G. Hanses, Marschall; Nic. Franziskus, Hülfs-Marschall.

De Soto-Hof Nr. 528, C. O. F.

Derselbe wurde im August 1895 gegründet, hat 274 Mitglieder und hält seine Versammlungen an jedem 1. und 3. Donnerstag des Monats in der Vereinshalle. Die früheren Präsidenten waren: Wm. A. Hanses, Peter F. Gates, Wm. Krewer, Nicholas Schou und Frank A. Schmidt.

Im Amte sind: Ed. J. Heing, O.-Först.; N. J. Kasper, U.-Först.; Wm. A. Hanses, Prot.-Sekr.; J. J. Dahm, Fin.-Sekr.; F. A. Hauser, Schatzm.; Rev. G. A. Thomas, Protektor; Dr. J. S. Wallner, Hof-Arzt; Peter Werdell, Wm. Krewer und August Frey, Verwaltungsrath; Nicholas Werdell und Jos. Jungblut, Tührwachen.

St. Alphonsus-Zweig Nr. 4, Kath. Garde v. A.

Dieser Zweig ist gegründet worden am 11. Juli 1898, zählt 53 Mitglieder und hält seine Versammlungen an jedem 2. Sonntag im Monat in der Vereinshalle. Bisher waren die folgenden Präsidenten: Nic. Schramm, Joseph Becker und Lorenz Brieske.

Es sind im Amte: Philipp Cremer, Präs.; John Böning, V.-Präs.; Geo. Pfaff, Prot.-Sekr.; John Felten, Fin.-Sekr.; Peter Barbian, Schatzmeister; Jacob Hotten, Jacob Herrmann und Nic. Hahn, Verwaltungsrath.

St. Georgs-Zweig Nr. 74, W. C. U.

Organisirt am 30. Dezember 1901. 50 Mitglieder. Es finden jeden 1. Montag im Monat die regelmäßigen Versammlungen statt und zwar in der Vereinshalle. Präsident war: Joseph Bartz.

Folgende Mitglieder sind jetzt im Amte: Joseph A. Weber, Präsident; Ed. Urbanus, V.-Präs.: Frank Müller, Fin.-Sekr.; Wm. P. Enzweiler, Prot.-Sekr.; John P. Godard, Schatzmstr.: Henry Oenning, P. Klauk, M. Tinnes, A. Boschart und Leo Rademacher, Trustees; John Herold, Marschall.

TELEPHONE EDGEWATER 722 ESTABLISHED 1868

N. J. BECKER

HOUSE MOVER AND RAISER

..OF BRICK AND FRAME BUILDINGS..

OFFICE
259 Cleveland Avenue
Cor. Eugenie Street

RESIDENCE
2742 N. Paulina Street
RAVENSWOOD

George Homeyer

Delicatessen Specialties

Weisel & Co's., Wilwaukee, Wis., Strictly High-Grade SAUSAGE.

George Sichling's, Milwaukee, Wis., Genuine German RYE BREAD.

FRESH BUTTER AND EGGS ALWAYS ON HAND

872 Southport Ave.
Cor. School St.

WM. KNORR
Dealer in
STOVES
Tin & Hardware
TIN, COPPER AND SHEET IRON WORK
909 Southport Avenue
Tel. 668 Graceland

TELEPHONE LAKE VIEW 2106

T. J. HENTGES

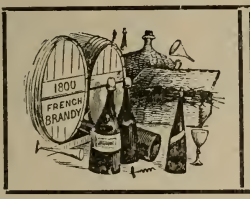

Fine Wines, Liquors
and Cigars

731 SOUTHPORT AVENUE
CORNER BARRY

Wm. Zelosky's

Neue Subdivision,

nahe der St. Benediktus
Kirche und Schule

30 Fuß Lot, mit allen besten Verbesserungen $600 und aufwärts. $50 Anzahlung und $10 monatlich.

Leihe Geld zum bauen oder baue auch Häuser nach Wunsch.

Wm. Zelosky,

457 E. BELMONT AVE.

TONY HUBER

Dealer in

RELIABLE FOOTWEAR

Repairing Neatly Done

1019 LINCOLN AVENUE

Telephone Irving 661

Andrew Beierwaltes

Dealer in

FRESH, SALT and SMOKED

MEATS

Poultry and Game in Season

Fine Sausages Always on Hand

861 Southport Avenue

Near School Street

NOTARY PUBLIC BARGAINS ALWAYS

P. F. HAYNES

REAL ESTATE, INSURANCE, RENTING

993 SOUTHPORT AVENUE, Near Northwestern Elevated Station

Telephone Graceland 5921 Residence, 106 Janssen Avenue

J. M. Knappstein

DEALER IN

...Teas, Coffees and Fancy Groceries...

Foreign and Domestic Fruits.

Fresh Fruits and Vegetables Received Daily

Orders taken at Residences promptly attended to

590-592 Lincoln Ave. *Chicago*

St. Alphonsus-Zweig Nr. 16, C. M. B. A.

Im Dezember 1905 gegründet. 65 Mitglieder. Die Versammlungen sind am 2. und 4. Donnerstag des Monats in der Vereinshalle. Frühere Präsidenten: Nicholas F. Röder, Dr. Peter F. Gates.

Im Amte sind: John Runtz, Präs.: N. F. Röder, Chancelor: F. Zelewski, 1. V.-Präs.: Paul Böver, 2. V.-Präs.; John Osenloch, Prot.-Sekr.: J. Beckmann, Assist.-Prot.-Sekr.; N. Radermacher, Fin.-Sekr.; H. Kummers, Schatzmstr.; C. Vogel, Marschall; V. Peterson, Wache; P. Werdell, A. Stöser, A. Wahl, A. Frey und John Hockerts, Trustees.

Windthorst-Männerchor.

Derselbe ist am 19. Mai 1903 gegründet worden, zählt 43 Mitglieder. Jeden 1. Dienstag im Monat ist Versammlung, sowie jeden Dienstag Gesangstunden in der alten Kirche. Frühere Präsidenten: Geo. Pfaff, Sr., Bernard Günther und Peter Pachter.

Der Männerchor hat die folgenden Beamten: John Beuel, Dirigent; Nic. Schilling, Präs.; Anton Miller, V.-Präs; Joseph Delort, Prot.-Sekr.; Karl Krämer, Schatzmstr.; Anton Schäfer, Archivar; Felix Schmakowski, Kollektor; Henry Ederer, B.-M.; John Krämer, F.-M.

Gemeinde-Klub der jungen Männer.

Am 14. November 1904 gegründet. 54 Mitglieder. Seine Haupt-Versammlungen sind jeden Montag nach dem 2. Sonntag des Monats im Klub-Lokal der alten Schule. Bisher hatte der Klub die folgenden Präsidenten: Joseph Pachter, Nick. Kohnen und Nick. Wetzel.

Die jetzigen Beamten sind: C. Monzell, Präs.; A. Dreis, V.-Präs.; J. J. Bredemann, Prot.-Sekr; T. Seifert, Fin.-Sekr.; Wm. Hansen, Schatzmeister; T. Jobst, Marschall; J. Schagemann, N. Wetzel und Wm. Faber, Aufsichtsrath; P. Meyer, J. Jobst, J. Feit und F. Jecobs, Schutzwachen.

St. Vincent de Paul-Verein.

Gegründet am 1. Mai 1906. 32 Mitglieder. Der Verein versammelt sich jeden 2. und 4. Montag im Monat in der Vereinshalle.

Die Beamten sind: Hochw. P. Pregenzer, Direktor; Peter Pachter, Präs.; Joseph Kierdorf, V.-Präs.; Joseph Delort, Sekr.; Mathias Engels, Schatzmstr.

INSURANCE NOTARY PUBLIC

Nicholas Prussing

Real Estate & Loans

Money to Loan. Interest at 5 per cent. No Delay.

Room 1005-6 108 LA SALLE STREET

Telephone Main 2715 CHICAGO

Adam Holzwarth

Contractor and Manufacturer of

...GALVANIZED IRON CORNICES...

Metal Sky Lights, Dormer Windows, Conductor Spouts, Crestings, General Copper and Sheet Iron Work.

1339 WELLINGTON AVENUE

Repairing Promptly Done Telephone Irving 1432

Deutsche Theater-Buchhandlung Tel. Graceland 7112

LEO KAROWSKI

Printer

597 SOUTHPORT AVENUE

S. W. COR. GEORGE ST. CHICAGO

Tel. Lincoln 1515

Prepared Wall Plaster and Cements
Flue Linings and Wall Coping

N. J. Druecker & Co.

WISCONSIN LIME
PORTLAND CEMENTS

STUCCO AND HAIR, FIRE BRICK AND CLAY.

845-847 Clybourn Avenue
CHICAGO, ILL.

PARISIAN
HAND LAUNDRY
Phone Irving 2851

SHIRTS & COLLARS
A SPECIALTY
1700 North Clark Street

Phone L. V. 367 Goods called for and delivered

Once a Customer
Always a Customer
At

The Elk Dyeing & Cleaning Works
H. D. SIEGEL, Prop.

1695 N. CLARK STREET
Near Belmont Ave.

SATISFACTION GUARANTEED

August C. Mueller

Organist
und
Musiklehrer

1016 GEORGE STREET

Dr. T. S. Noble
EXPERT
DENTIST
OPP. CHURCH OVER BAKERY
Wellington, Southport & Lincoln Aves.
I GUARANTEE ALL MY WORK
ASK YOUR NEIGHBOR ABOUT ME
1800 Satisfied Patients

C. CURTIS
LATHER CONTRACTOR
417 Belle Plaine
Avenue

Established 1883 Fine Repairing

JOHN KAUFMANN

BOOTS, SHOES
and RUBBERS

868 LINCOLN AVENUE
Near Southport Ave. CHICAGO

EUGENE DIETZGEN, PRES. PETER HEER, VICE-PRES.

Eugene Dietzgen Co. Factory

MANUFACTURERS AND
IMPORTERS OF

Scientific and Surveying Instruments

Drawing Instruments and Materials

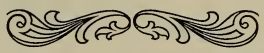

Fullerton and Sheffield Avenues

Chicago, Ill.

TELEPHONE LINCOLN 848

St. Alphonsus-Hof Nr. 5, W. C. O. F.

Im Jahre 1892 am 22. April gegründet. 280 Mitglieder. Versammlungen finden statt: jeden 2. und 4. Donnerstag des Monats in der Vereinshalle. Der Hof hatte die folgende Präsidentinnen: Frau Hoffmann, Niederkorn und Pfaff.

Die gegenwärtigen Beamten sind: Frau Kath. Jakobi, O.-Först'n; Frau Franziska Kwasnika, U.-Först'n; Frau Marg. Horsch, Prot.-Sekr'n; Frau Rosa Buschard, Fin.-Sekr'n; Frau Marg. Oppold, Schatzmstr'n; Anna Kuhn und Maria Anhalt, Marschallinnen; Helena Scholtes und Maria Lechler, Thürwachen.

St. Jeanette-Hof Nr. 127, W. C. O. F.

Am 16. März 1897 gegründet. Mitgliederzahl 82. Versammlungen jeden 2. und 4. Mittwoch des Monats. Frühere Präsidentinnen waren: Louisa Artmaier, Margaretha Diedrich und Emma Westendorf.

Im Amte sind: Margaretha Diedrich, O.-Först'n; Margaretha Weideman, U.-Först'n; Amalia Young, Prot.-Sekr'n; Theresia Beitzel, Fin.-Sekr'n; Katharina Röser, Schatzmstr'n; Anna Klesen, Anna Schneider und Mary Freeman, Trustees; Mary Stange und Anna Pott, Marschälle Mary Peck und Mary Runtz, Thürwachen; Rev. Geog. Thomas, Kaplan; Dr. Vena Graas, Hof-Arzt.

St. Lauretta-Hof Nr. 265, W. C. O. F.

Gegründet am 5. Juni 1898, zählt der Hof nunmehr 191 Mitglieder. Die Versammlungen finden ebenfall in der Vereinshalle statt und zwar am 1. und 3. Donnerstag eines jeden Monats. Bisher waren die folgenden Präsidentinnen: Susanna Schramm, Maggie Volz und Katie Becker.

Es sind gegenwärtig im Amte: Frau Susanna Schramm, O.-Först'n; Maria Arns, U.-Först'n; Katharina Rech, Prot.-Sekr'n; Anna M. Bungert, Fin.-Sekr'n; Katie Feid, Schatzmstr'n; Katharina Falling, Maria Waschbusch und Odilia Kasper, Verwaltungsräthe; Rosa Baumstark und Katharina Entiger, Marschälle; Anna Matherns und Barbara Marx, Thürwachen.

St. Alphonsus-Zweig Nr. 578, L. C. B. A.

Am 8. März 1900 gegründet. Die Mitgliederzahl ist 149. Versammlungen finden am 2. und 4. Montag in der Vereinshalle statt. Präsidentin war: Bertha Zister.

Im Amte sind: Eva Thelen, Präs'n.; M. Schäfer, V.-Präs'n.: Elisabeth Enzweiler, Prot.-Sekr'n.; E. Bychowski, Hilfs-Sekr'n.; A. Bychowski, Fin.-Sekr'n.; A. Krieter, Schatzmstr'n.; T. Vogel, Marschall; M. Dussing. Wache; M. Feller, M. Wagner, M. Troike, K. Peterson und J. Schmans, Verwaltungsrath.

Wer gute Sattel und Harneß will kaufen,
Der möge schleunigst zu Max Hübner laufen.

Telephone
Irving 1001

M. F. HUEBNER
SADDLE AND HARNESS MAKER
DEALER IN HARNESS, HORSE COLLARS, WHIPS, CURRY COMBS, BRUSHES, ETC.
875 Lincoln Avenue
Near Southport Avenue CHICAGO
Carriage Trimming and all kinds of Repairing Neatly Done at Resonable Prices

A. A. W. Schroeder & Son
Successors to HERMANN SCHROEDER
High-Grade PIANOS
TUNING and REPAIRING
1870 NORTH ASHLAND AVENUE
Telephone Graceland 35

DR. A. M. HUDSON
Dentist
1200 DIVERSEY BOULEVARD
Cor. Lincoln Ave.
OFFICE HOURS: 8 A. M. to 9 P. M.
Sundays, from 9 to 1.

Tel. Lake View 3798
Mrs. M. Neudeck
Gross Park
Millinery
1185 LINCOLN AVENUE
LATEST STYLES

Phones: Central 776
Automatic 3166
Joseph A. Weber
ATTORNEY AND CONSELLOR AT LAW
Suite 1214 Ashland Block
Evening, 1713 North Ashland Avenue
Phone Lake View 478

Tel. L. V. 576 NOTARY PUBLIC
John Bobel & Co.
Real Estate, Loans, Renting and Insurance
969 Southport Ave., near Elevated
Office open from 8 A. M. until 9 P. M.
Closed on Sundays
HOUSES and LOTS always on hand to sell and exchange

A. HAHNE Mgr. C. JOS. SCHMIDT, Agt.

781 Clybourn Avenue. Tel. North 2100

Jan. W. Winkler

HATTER and FURNISHER

924 Lincoln Avenue

Near Southport Ave.

Mrs. M. Stadler-Hesselbarth

Fine Millinery

and

Dress Making

647 LINCOLN AVENUE

Martin J. Schoffen

MANUFACTURER OF

Fine Hand Made Cigars

SOLE OWNER THE FAMOUS "NINA" 5c CIGAR $33,00 PER M

Established 1894.

585 Lincoln Avenue

Telephone Lake View 63

PEERLESS DYE HOUSE

R. PETZOLD, Prop.

Gent's Garments Cleaned, Dyed, Repaired and Pressed on Short Notice. Also Ladies' Silk and Woolen Dresses Cleaned and Dyed. Portieres a Specialty.

GOODS CALLED FOR AND DELIVERED

844 Lincoln Avenue

X-RAY EXAMINATIONS
MEDICAL ELECTRICITY

DR. M. J. KLEIN

PHYSICIAN AND SURGEON

OFFICE AND RESIDENCE
698 SOUTHPORT AVENUE
NEAR LINCOLN AVENUE

HOURS: 9 TO 10 A. M.
1 TO 3 AND 7 TO 8 P. M.
SUNDAYS: 10 TO 11 A. M.
TEL. LAKE VIEW 647

Tel. Graceland 332

B. H. DIRKS

PRACTICAL

HORSE SHOER

Special Attention Given to Lame and Interfering Horses

Cor. Southport & Belmont Aves.

Phone Lake View 1588

Peter Schenk

Fancy Groceries

591 Southport Ave.

LOUIS HINDERLAND 627 Racine Ave.

GEORGE HAFFEN 925 Oakdale Ave.

HINDERLAND & HAFFEN

Blacksmith and Wagon Shop

RUBBER TIRES

Repairing Promptly Done on Short Notice

1049 George St.

Near Lincoln Avenue. Next door to Armour & Co.

Peter Felten

Painting
and
Paper Hanging

832 NELSON STREET

JAC. SITTLER

Practical
HORSE SHOER

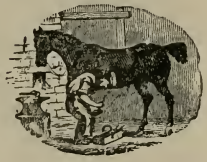

Telelephone
Graceland 7112

583 SOUTHPORT AVENUE
Betw. George and Wolfram Sts.

JOE MOTZ

FIRST-CLASS

Barber Shop

955 Lincoln Ave.

FINE CIGARS ALWAYS ON HAND
GOOD LAUNDRY OFFICE

Telephone Graceland 7181

Phil. H. Keller

Dealer in
Fresh, Salt and Smoked Meats

Poultry and Game in Season

1258 Wellington Avenue
Cor. Seminary Ave.

Jacob Baumann

Cut Stone Contractor

YARD AND OFFICE:
DUNNING & WARD STS.
Tel. Lincoln 478 CHICAGO, ILL.

NICK PETRI

Saloon

Fine Wines,
Liquors and Cigars

659
BARRY
AVENUE

WM. ZERLANG

STAPLE AND FANCY
..GROCERIES..

667 RACINE AVENUE

Tel Irving 654

Telephone Lake View 238

WENZL MADL

Contractor for Window and Plate Glass

Residence and Shop
1738 N. LEAVITT STREET
NEAR SCHOOL STREET

All Orders Promptly Attended to **GLAZING**

Telephone Lake View 1523 Carriages Furnished for All Occasions

WALTER ISELE

Livery Stable

582 SOUTHPORT AVENUE

Near Diversey Boulevard CHICAGO

JULIUS BRIESKE

MEAT MARKET

Fine Sausage a Specialty

575 SOUTHPORT AVENUE

N. W. Cor. Wolfram Street CHICAGO

Tel. Irving 1834

H. J. Lehrman

PAINTING AND DECORATING

795-797 Perry Street

Near Cornelia Street

Frank Korff

..SAMPLE ROOM..

Fine Wines, Liquors and Cigars

27 PERRY STREET

Near Clybourn Ave.

FRANZ ULRICH

Dealer in

Paints, Oils, Varnishes, Wall Paper, Etc.

Painter, Decorator & Paper Hanger

1036 Belmont Avenue

Mrs. JOHN REUTER

First-Class Millinery and Fashionable Dress Making Parlor

1188 LINCOLN AVE.

Residence
1254 Oakdale Ave.

Telephone
Lake View 153

G. F. Berger, M.D.

Office
911 Lincoln Avenue

HOURS: 2 to 4 and 7 to 8 P. M.
Sundays 10 to 12 A M.

Telephone
Lake View 450

Tel. Lincoln 706

Andrew Thiel
GROCERY and
..MARKET..

1404 Wrightwood Ave.

FINE LUNCH ALL DAY

John Schwandner
...SAMPLE . ROOM...
Choice Wines, Liquors and Cigars
59 West North Avenue
BUSINESS LUNCH
served from 11:30 to 1 P. M.

Telephone Black 13

C. J. ROSE & SON
CARPENTERS AND
CONTRACTORS
258 Mohawk St.
JOBBING PROMPTLY ATTENDED TO

Frank Joseph
FIRST-CLASS HOME
BAKERY
Wedding Cakes a Specialty
720 BELMONT AVENUE
CHICAGO

CHARLES BUHR
DEALER IN
Jersey Dairy Milk and Cream
Also Fine Grade of Creamery Butter
833 Wellington St.

JOHN PETSCHE
Dealer in
STAPLE AND FANCY
GROCERIES
210 E. BELMONT AVE.

TELEPHONE LAKE VIEW 2582

F. WEICHMANN
Market
216 E. BELMONT AVENUE

Tel. L. V. 537

Peter S. Schmitz

BUFFET

1213 Lincoln Avenue

HALL TO RENT for all Occasions

P. ROSCH

Dealer in

. . Staple and Fancy Groceries . .

1637 N. ASHLAND AVE.

Tel. Graceland 2297 Fine Wines, Liquors, Cigars

The Barry Buffet

NIC. FEID, Prop.

702 BARRY AVENUE

N. E. Cor. Paulina St.

K. G Schmid's Pale Extra on Draught

A. KRAUTKRAEMER

DEALER IN

Boots and Shoes

Boots and Shoes made to order

1051 LINCOLN AVE.

MATHIAS TINNES

Mason Contractor

1027 Barry Avenue

Telephone Edgewater 477

Math. Huberty

..Building Contractor..

Real Estate, Loans & Insurance

Homes Built to Order on Easy Terms

2310 LINCOLN AVENUE

COR. AINSLIE AVENUE

LEONARD FREY

Dealer in

Coal and Wood

Expressing and Furniture Moving

1646 N. Ashland Avenue, near Barry Ave.

Tel. Irving 3489

Tel. Lincoln 1449

F. X. Gutsmiedl

GROCERY, DELICATESSEN AND BAKERY

482 Racine Avenue

Mrs. CAROLINE REMER

Complete line of

FINE CIGARS, TOBACCO, SPORTING GOODS, FISHING TACKLE, ETC.

CHOCOLATE, CREAMS & ICE CREAM

1201 Diversey Blvd.

JOSEPH BREDEMANN

General Agent for

NATURE'S REMEDIES

1216 MARIANNA ST.

WEST OF LINCOLN AVE.

M. HINZ

WHOLESALE

Confectionery

932 George St.

Telephone Graceland 7112

BLOCK'S DAIRY CO.

Wholesale and Retail Dealer in

Milk & Cream

Country Bottled Milk

911 George Street

CHAS. KRAEMER, PROPRIETOR

Telephone Lake View 1145

People's Cash Meat Market

1489 N. Ashland Ave.

Cor. Wolfram St.

Tel. L. V. 3066

H. GEHRMANN

DEALER IN

Coal and Wood

1780-82 N. ASHLAND AVE.

Near School St.

G. SCHWALGE

nfectionery & Stationery

SCHOOL SUPPLIES A SPECIALTY
CIGARS AND TOBACCO

9 LINCOLN AVENUE

L. V. 2072

John P. Dunne

Plumber
and Gas Fitter

75 LINCOLN AVENUE

Residence
2162 N. Marshfield Ave.

WEBER BROS.

Dealers in

tlery & Sporting Goods

RAZORS AND SHEARS SHARPENED

951 Lincoln Avenue

CENTRAL 1394 NOTARY PUBLIC

M. R. Schmitz & Co.

INSURANCE

EAL ESTATE & LOANS

171 La Salle Street

ch Office, 961 Lincoln Ave. Tel. Graceland 391

F. L. KAMPFER

Carpenter Contractor

1227 George Street

Jobbing Promptly Attended To

Tel. Humboldt 6479

JACOB MINKE

...Buffet...

662 W. North Avenue
Cor. Claremont Ave.

Budweiser on Draught

FRANK BAIER

Plumbing, Gas Fitting
and Sewerage

841 WELLINGTON AVE.

NEAR PERRY ST.

Robert Brieske

Dealer in

Boots, Shoes and Rubbers

Costum Work a Specialty
Repairing Promptly Done

595 SOUTHPORT AVENUE

Tel. Graceland 7112

C. H. Wilson A. A. Hobbs

WILSON & HOBBS
REAL ESTATE, LOANS
AND
FIRE INSURANCE
BROKERS

1150 LINCOLN AVENUE
Phone Lake View 1397

GROSSMANN BROS.
Saloon

Imported and Domestic Wines, Liquors and Cigars.

Cor. Ashland & Lincoln Aves.

For Floors
MARINE FLOOR VARNISH
A Water-Proof Finish
WILL NOT CRACK, TURN OR SCRATCH WHITE
Made only by GRACE VARNISH CO. CHICAGO.

125 LARRABEE STREET

Julius A. Harighausen
..Druggist..

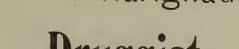

657 ROSCOE STREET
Telephone Lake View 307

Max Candria
HATTER & FURNISHI
CLARK & BELMON
CHIC

Henry Bosch Compa
WHOLESALE
DEALERS IN
Paints

AND
WALL...PAPE

338-344 WABASH AVE
CHICAGO

John Dersenske
WINE AND LAGER BE
SALOON

1499 N. ASHLAND AVENU
Cor. Wolfram St.

The Best Brands of Wines, Liquors
Cigars always on hand.

Box $3.00 up Phone Irving 3481

Lincoln Avenue Safety Deposit Vaults

LAMBERT F. EITERMAN, Prop.

1045 LINCOLN AVENUE

NEAR BELMONT AVE.

Real Estate, Loans, Renting and Insurance

NOTARY PUBLIC CHICAGO

August J. Frey's

Band & Orchestra

Music Furnished for All Occasions

Res.: 573 Southport Ave.

Member of Chicago Federation of Musicians

Telephone Graceland 7113

Phone Lincoln 732

CHAS. MEYER

Buffet

54 DAYTON STREET

COR. BLACKHAWK STREET

Business Lunch 15 Cts. 11 to 2 P. M.

ERNEST BICKEL

Barber

642 SOUTHPORT AVE.

CHICAGO

Laundry Office Pool, Billiards

Peter M. Streit's

LAKE VIEW LEADING

Barber Shop & Bath Rooms

Baths 20 Cents

Wholesale and Retail Cigars & Tobacco

1010 LINCOLN AVE.

and 563-565 PERRY ST.

Dr. Edward A. Demling

...DENTIST...

1721 N. Ashland Avenue

KLEE BROS. BUILDING

Telephone Lake View 1506

John Woessner

Dealer in

FRESH, SALT & SMOKED

...MEATS...

Poultry and Game in Season

1634 N. ASHLAND AVE.

GEO. BATSAKIS GUS. BATSAKIS

Tel. Graceland 6685

BATSAKIS BROS.

Confectionery, Ice Cream

Fruits and Cigars

Home Made and Box Candies Our Specialty

907 LINCOLN AVE., Cor. Wellington

3 0112 033130334